

RESULTADO DOS INVESTIMENTOS COHABPREV

Dezembro 2025

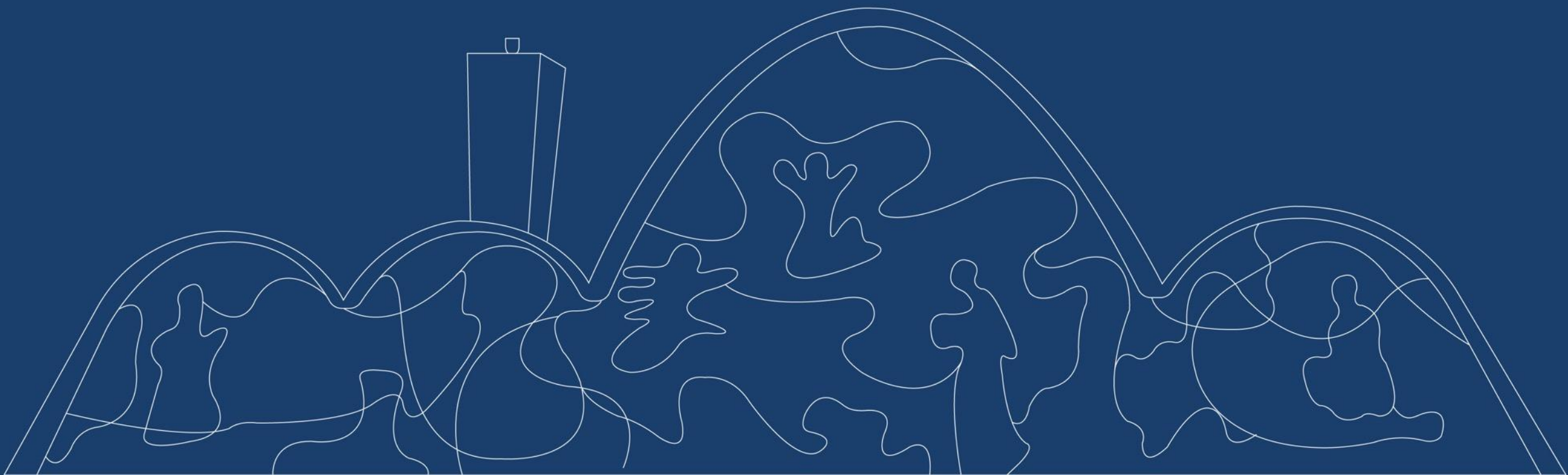

Cenário Econômico



Comentário



Dezembro foi marcado por alta volatilidade dos investimentos, dando sequência ao movimento observado em novembro. O mês começou com ajustes nos ativos locais diante da antecipação do debate eleitoral e da manutenção da postura conservadora do Banco Central, enquanto os mercados globais seguiram sustentados por um cenário econômico resiliente. Nos Estados Unidos, o Federal Reserve - FED realizou um novo corte de 0,25 ponto percentual, levando a taxa básica para o intervalo de 3,50% a 3,75%. A inflação manteve trajetória positiva, com o núcleo do PCE (Índice de Preços para Despesas de Consumo Pessoal) próximo de 2,8%, e o mercado de trabalho apresentou sinais de acomodação. Na Europa, o Banco Central Europeu manteve os juros inalterados, reforçando uma postura dependente de dados, diante de uma inflação ainda acima da meta e desafios estruturais de longo prazo. Na China, apesar do consumo interno ainda fraco, a economia foi sustentada pela melhora nas exportações e pela sinalização de que o governo dará mais ajuda ao crescimento. De forma geral, apesar da volatilidade, os mercados emergentes encerraram o ano com desempenho positivo.



No Brasil, dezembro foi marcado pela percepção de que a convergência da inflação será mais lenta do que o previsto, adiando as apostas de corte de juros. A atividade econômica doméstica continua surpreendendo positivamente, com o mercado de trabalho próximo ao pleno emprego, pressionando a inflação de serviços. Diante desse quadro e das incertezas fiscais, o Banco Central manteve a postura conservadora, sinalizando que a taxa Selic deve permanecer elevada por mais tempo para garantir a reancoragem das expectativas. A curva de juros futura ajustou-se para cima, refletindo o prêmio de risco fiscal e o cenário eleitoral que começa a ganhar contornos no noticiário. O mercado de crédito privado continuou sendo um destaque positivo, com spreads fechados e forte demanda, enquanto a Bolsa local e o Real apresentaram volatilidade diante do fluxo de notícias de Brasília.

Rentabilidade

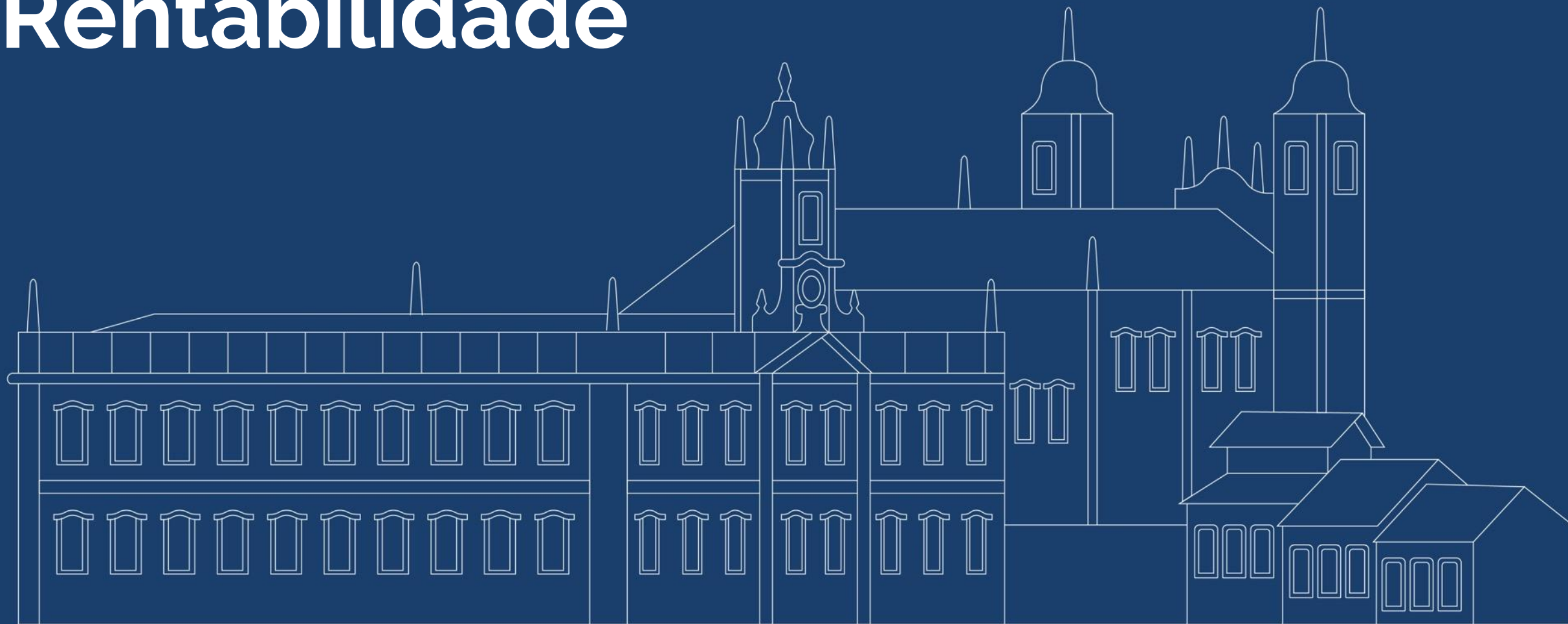

Resultado do Plano

O resultado do plano no mês foi acima do índice de referência.

Esse resultado é explicado pelo desempenho positivo do segmento do exterior.

Veja mais detalhe sobre o resultado por segmento a seguir.

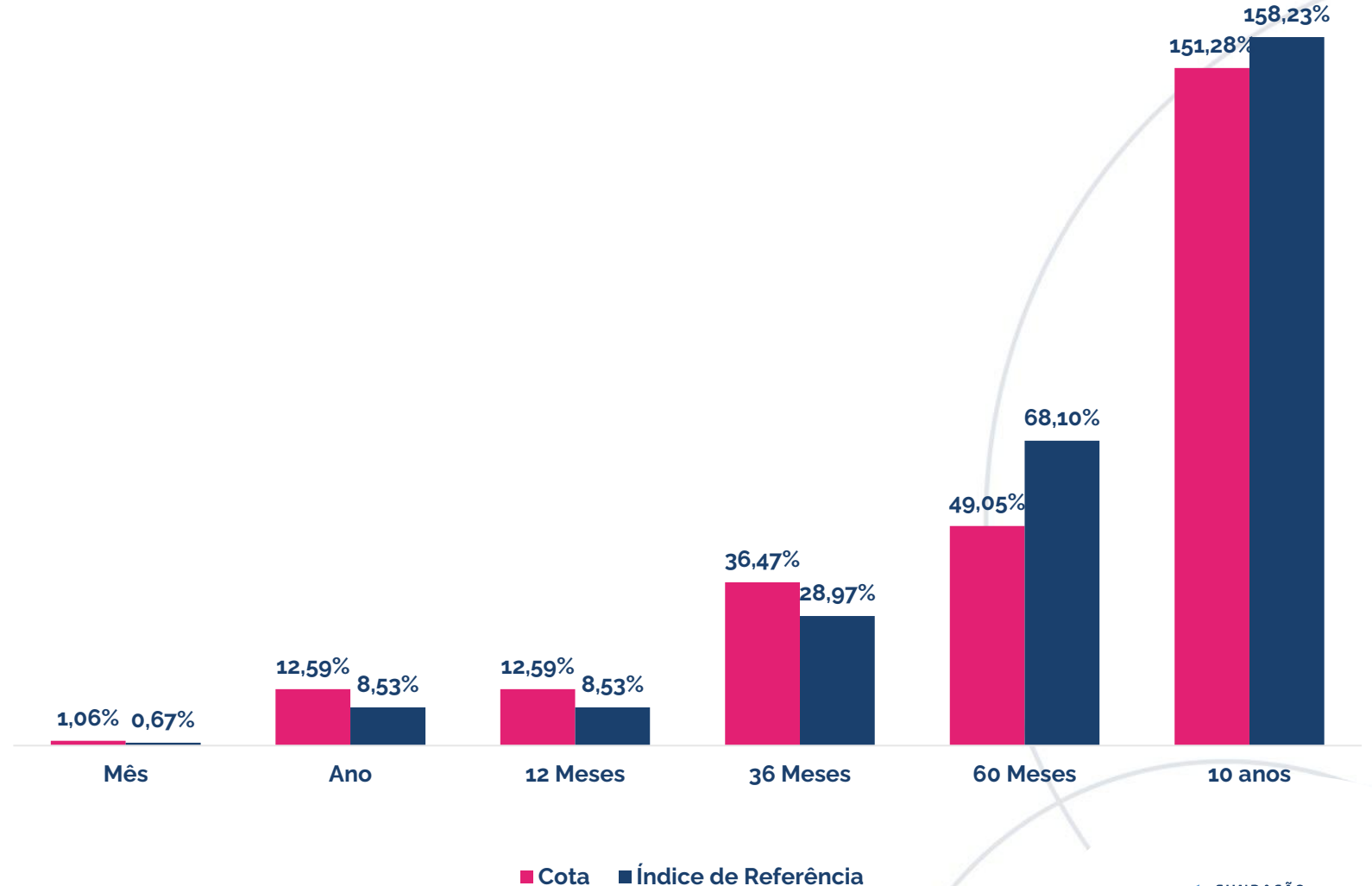

Rentabilidade Segmentos

Mês – Dezembro/25

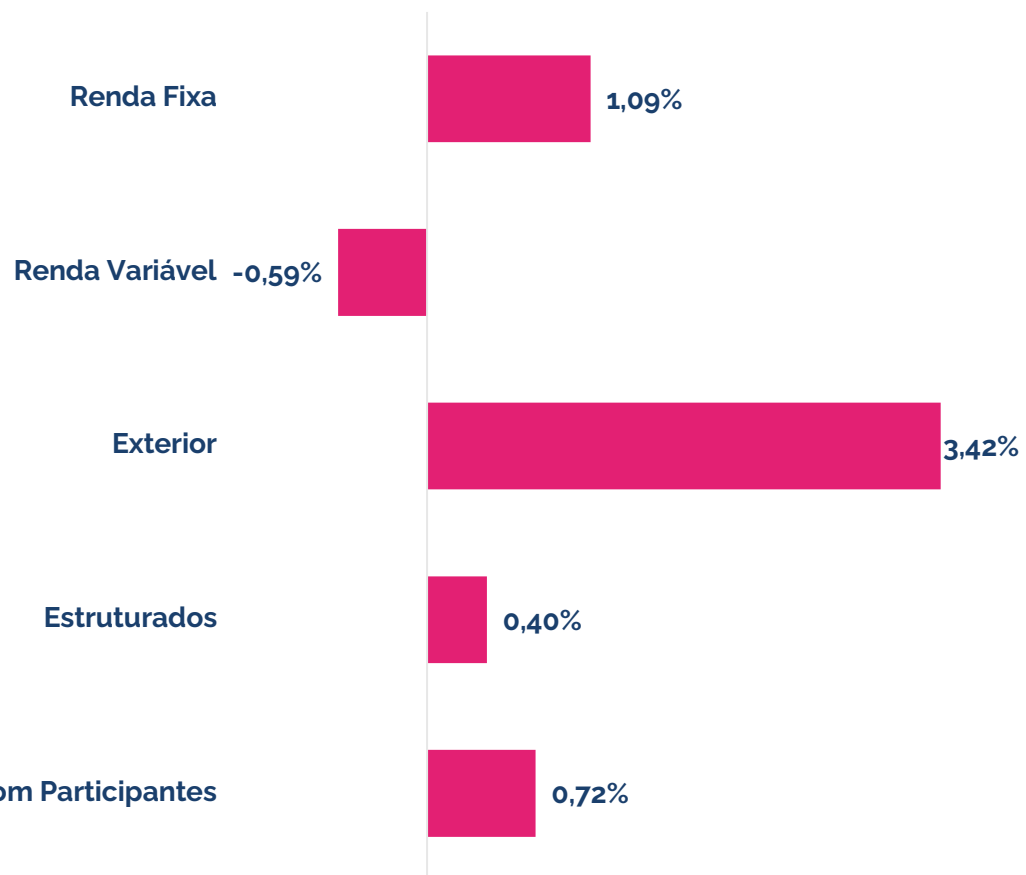

Ano

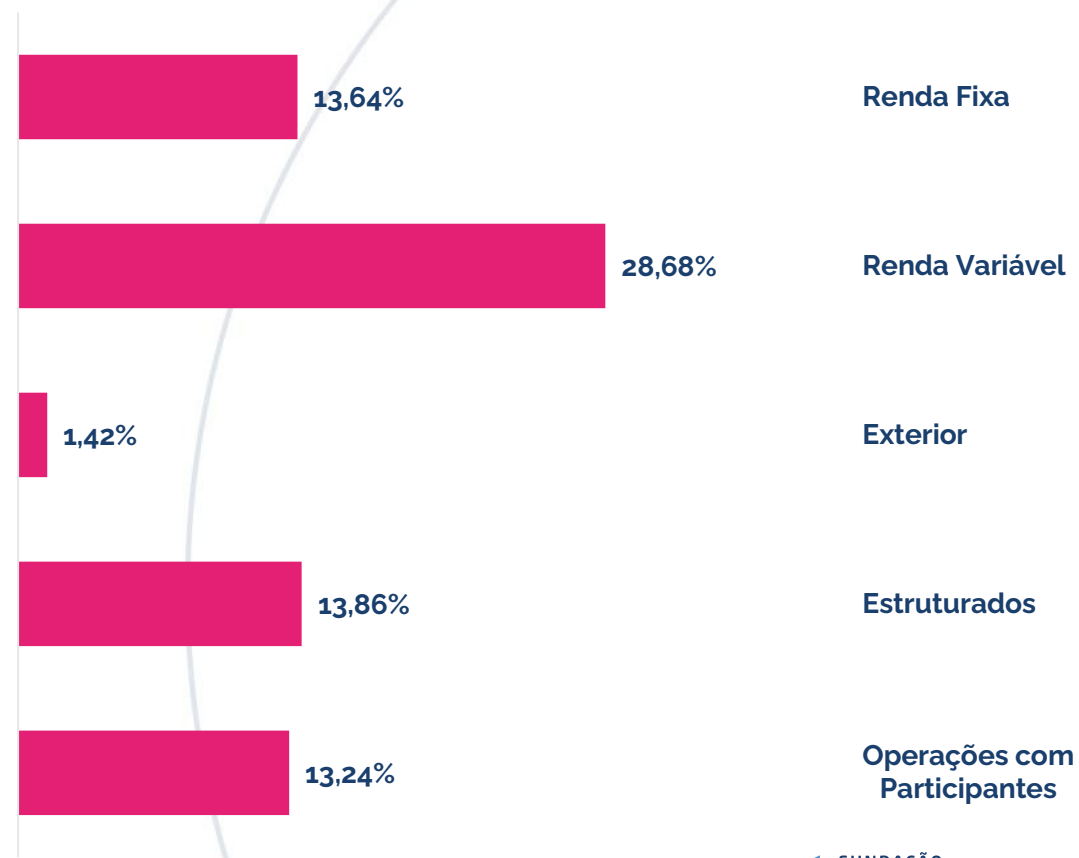

Rentabilidade Mercado

Mês – Dezembro/25

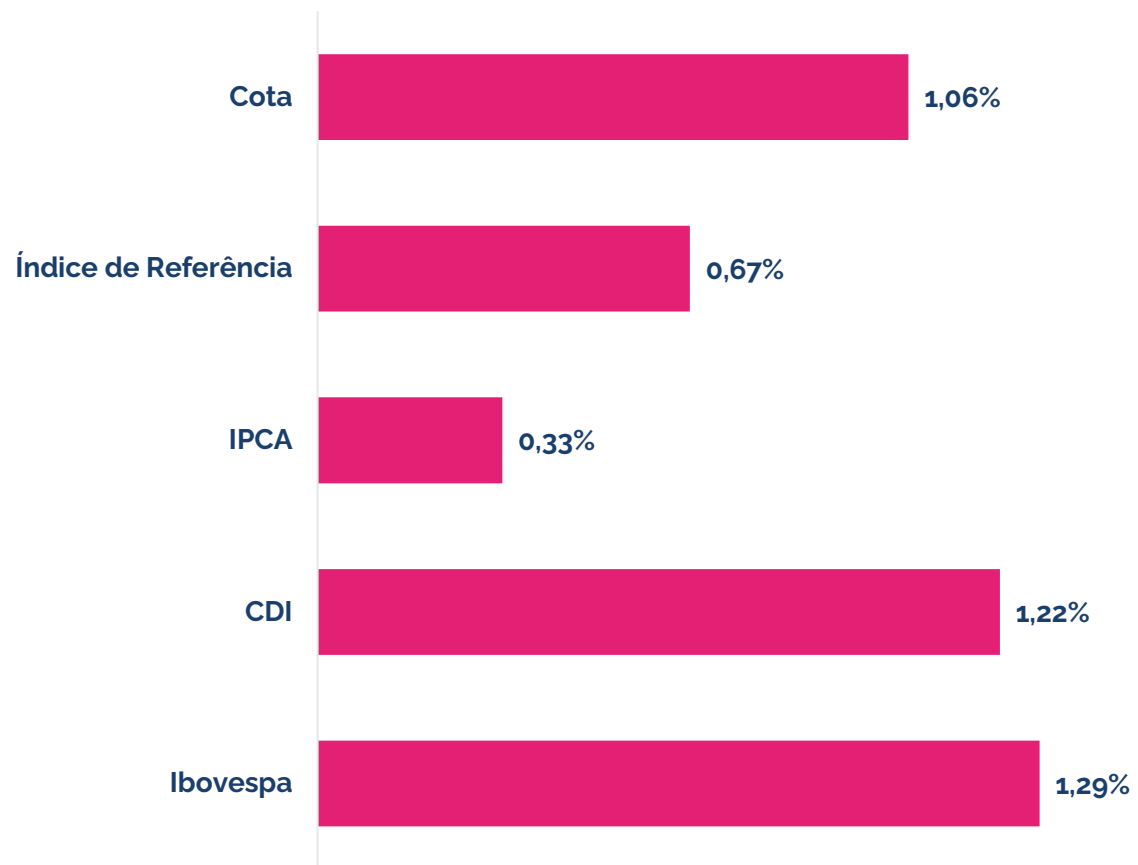

Ano

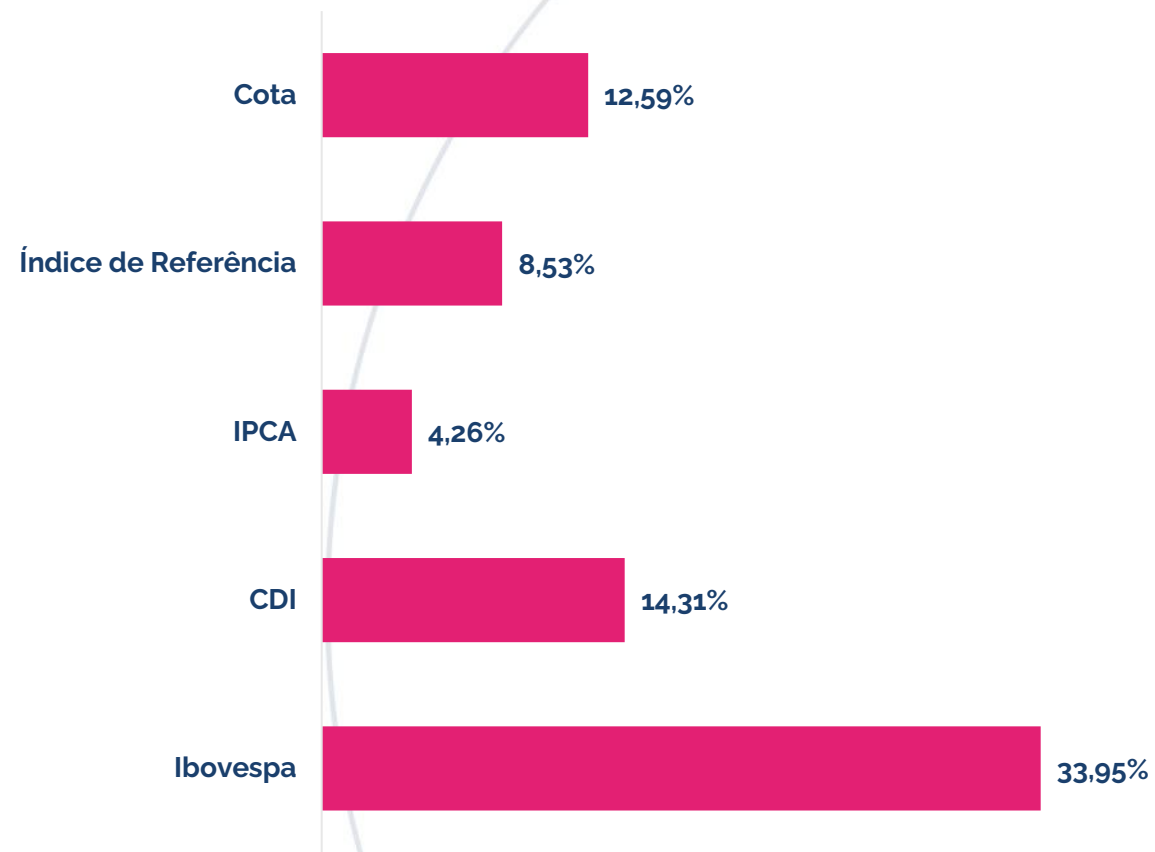

Comentário por Segmento

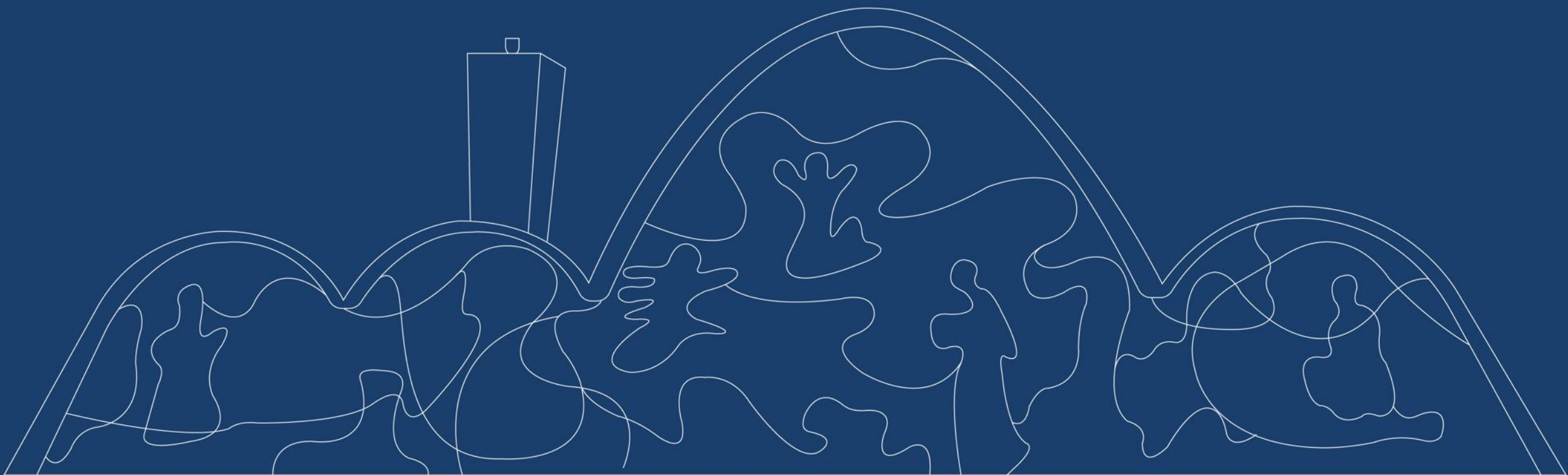

Renda Fixa

O resultado do segmento Renda Fixa reflete a alocação em Caixa, Crédito Financeiro, Crédito IPCA e CDI, e Títulos Públicos Federais.

Neste mês, a rentabilidade do plano se deve em grande parte pelos títulos públicos federais marcados na curva com a taxa média acima do índice de referência.

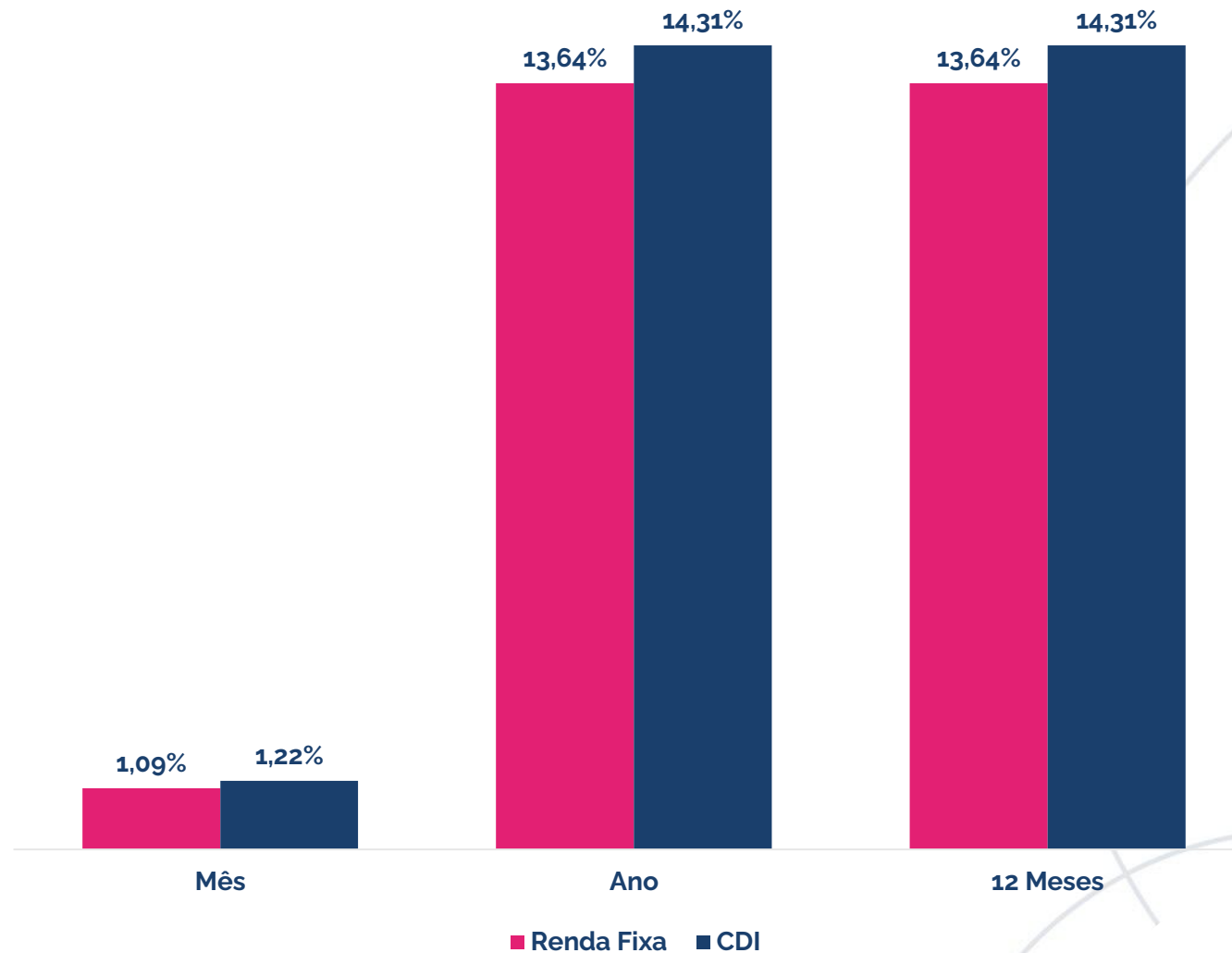

Renda Variável

O resultado do segmento Renda Variável reflete a alocação em fundos de ações.

O Ibovespa fechou o mês com uma alta de 1,29%, em um mês marcado por um contínuo fluxo de recursos para a bolsa.

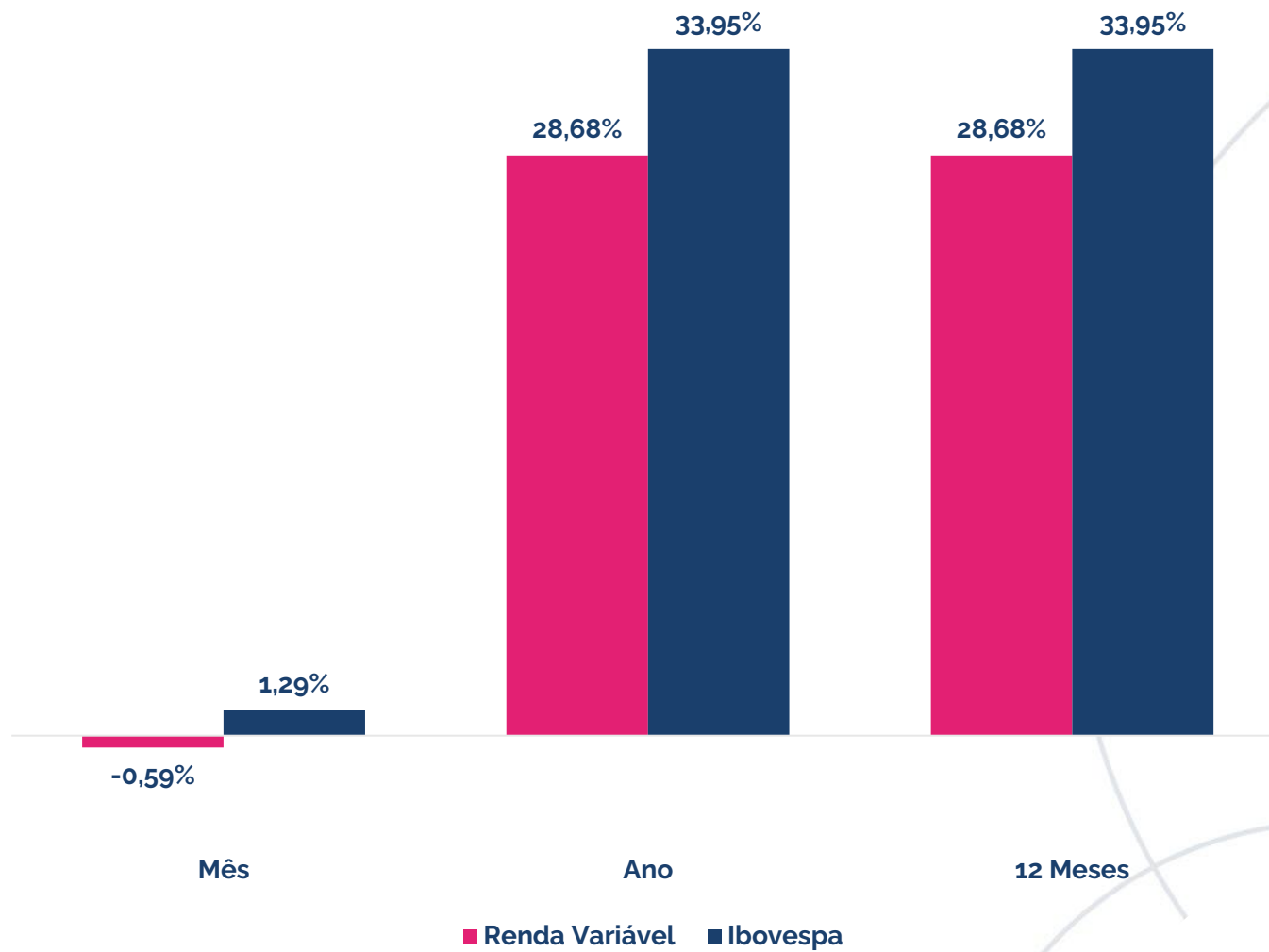

Exterior

O resultado do segmento exterior reflete a alocação em fundos de investimento no exterior com variação cambial.

Neste mês, o resultado é explicado majoritariamente pela performance do dólar no mês que valorizou frente ao real. O segmento rendeu próximo de 3,42%.

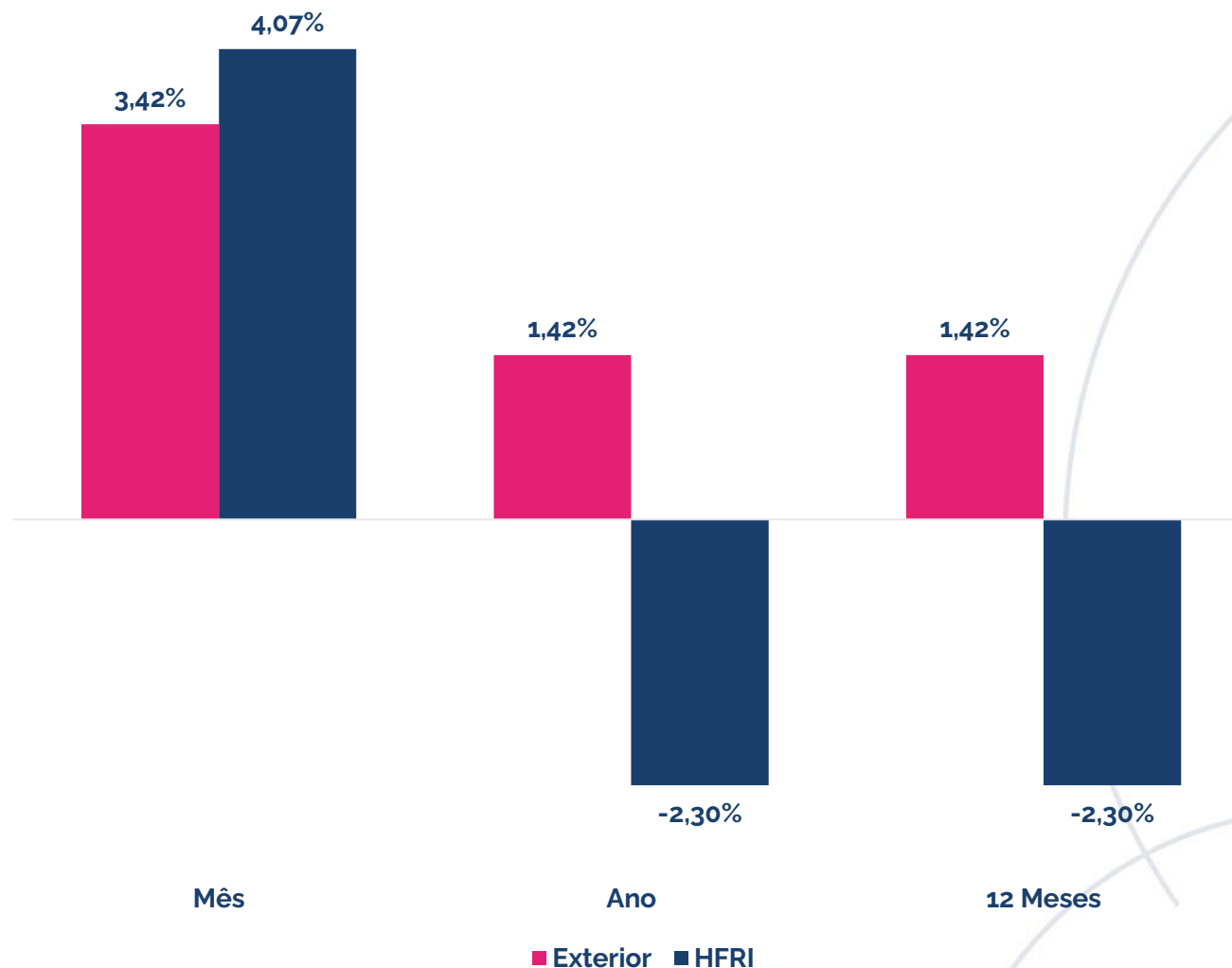

Estruturado

O resultado do segmento Estruturado reflete a alocação em fundos multimercados e fundos em participações (FIP).

No mês, o resultado é explicado majoritariamente pelo retorno da carteira dos multimercados que apresentou alta de 0,64% no período. Os FIPS subiram 0,04% no mês.

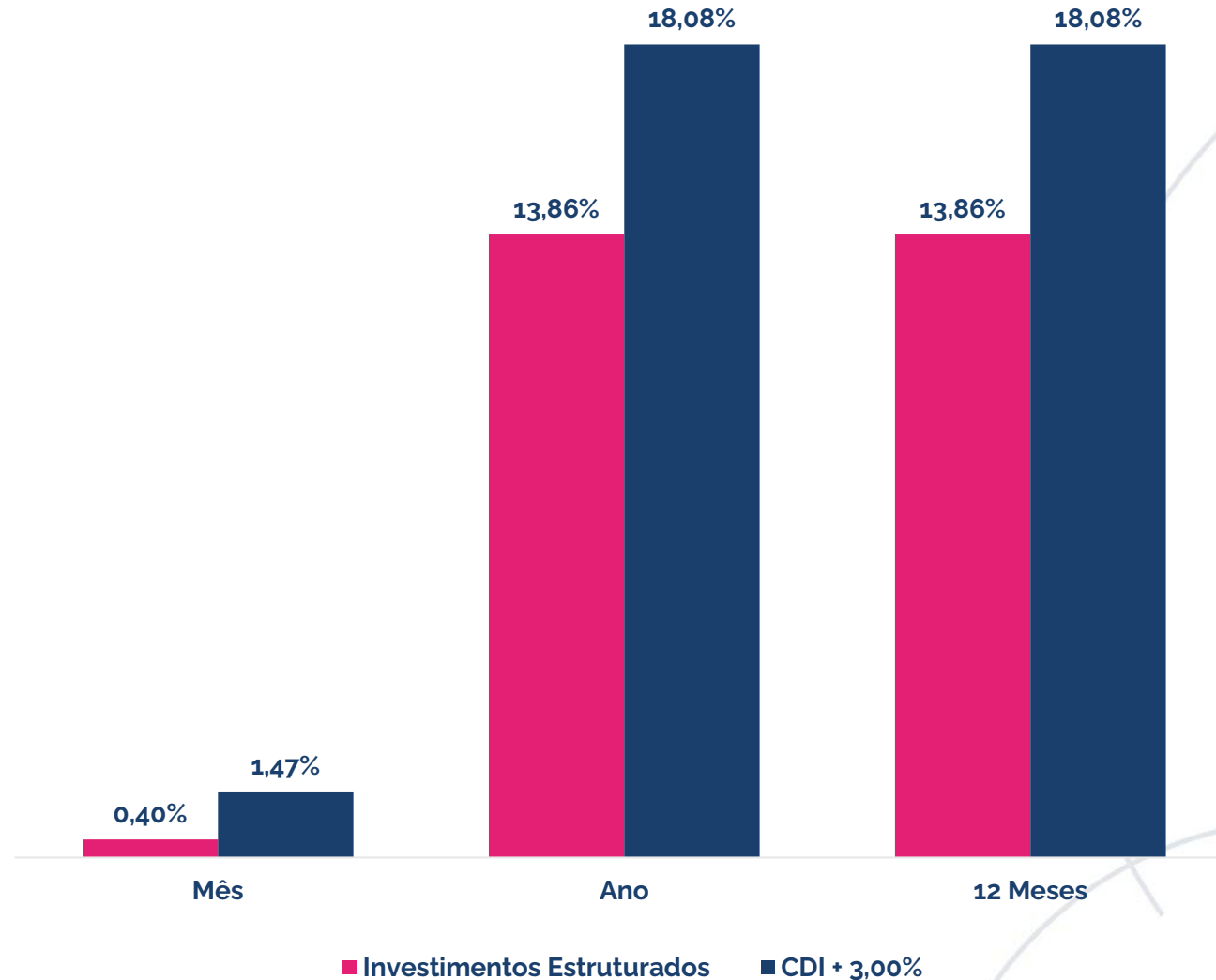

Operações com participantes

O resultado do segmento operações com participantes reflete as taxas contratadas no momento, da concessão dos empréstimos aos participantes.

No mês, o resultado foi de 0,72%.

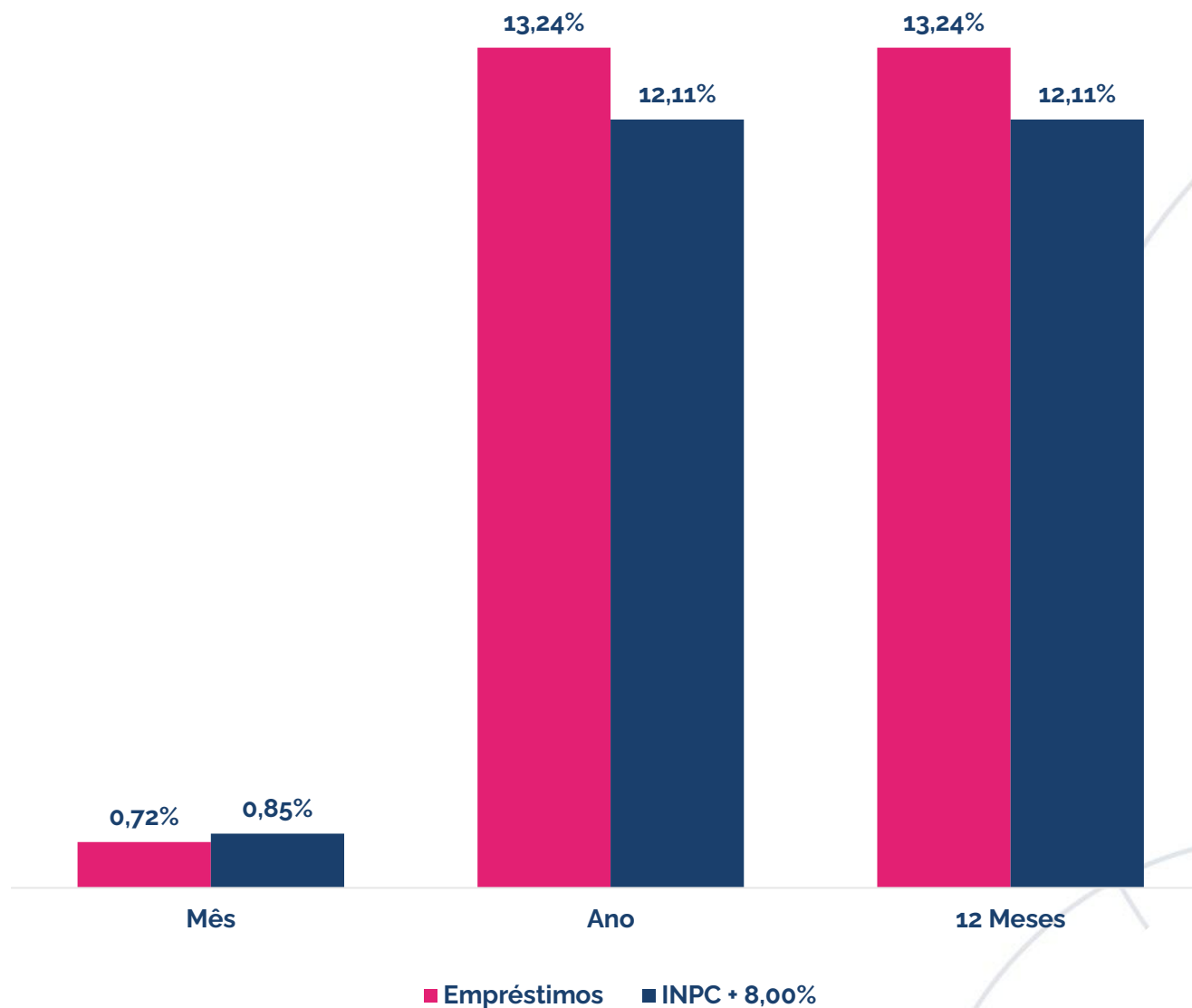

Carteira do Plano



Posição do Plano

Ativo	Segmento	Classe	Valor Financeiro	Percentual
Libertas Liquidez	Renda Fixa	Renda Fixa CDI	R\$ 7.478.017,13	33,63%
Carteira de NTN-B	Renda Fixa	TPF	R\$ 8.208.048,86	36,91%
Centralizador REFIX	Renda Fixa		R\$ 3.618.909,54	16,27%
Libertas HG	Renda Fixa	Crédito CDI	R\$ 1.224.025,65	5,50%
Libertas HY	Renda Fixa	Crédito IPCA	R\$ 462.440,59	2,08%
Bradesco Bancos	Renda Fixa	Crédito Financeiro	R\$ 1.314.459,49	5,91%
Sulamerica Premium	Renda Fixa	Crédito Financeiro	R\$ 617.983,81	2,78%
Centralizador Renda Variável	Renda Variável		R\$ 772.976,63	3,48%
Libertas FIC FIA	Renda Variável	Renda Variável	R\$ 345.038,87	1,55%
Libertas Ibovespa FIA	Renda Variável	Renda Variável	R\$ 427.937,76	1,92%
BTG Infra II	Estruturado	FIP	R\$ 578,81	0,00%
BTG Impacto	Estruturado	FIP	R\$ 137.204,89	0,62%
Ória Tech	Estruturado	FIP	R\$ 9.527,68	0,04%
Signal Capital	Estruturado	FIP	R\$ 66.715,38	0,30%
KINEA II	Estruturado	FIP	R\$ 10.711,61	0,05%
KINEA IV	Estruturado	FIP	R\$ 44.107,33	0,20%
LACAN I	Estruturado	FIP	R\$ 62.943,16	0,28%
LACAN II	Estruturado	FIP	R\$ 4.237,33	0,02%
LACAN III	Estruturado	FIP	R\$ 83.464,78	0,38%
Centralizador Multimercado	Estruturado		R\$ 650.906,17	2,93%
Libertas FIC FIM	Estruturado	Multimercado	R\$ 650.906,17	2,93%
Centralizador Exterior			R\$ 994.413,34	4,47%
Libertas FIC IE	Exterior	Exterior	R\$ 994.413,34	4,47%
Operações com participantes Op. com participantes			R\$ 93.535,35	0,42%
Total			R\$ 22.236.297,99	100%

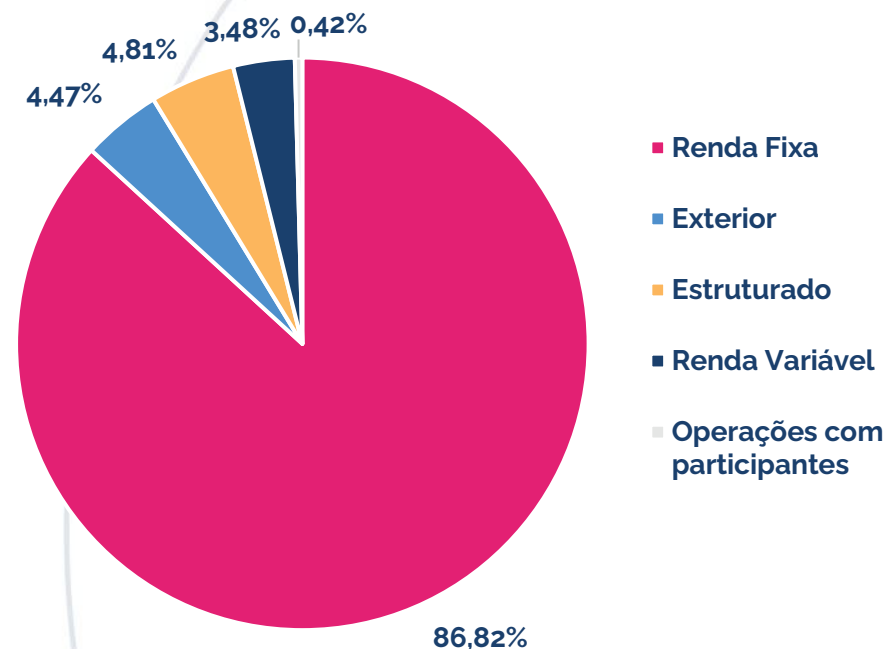

Esta é uma iniciativa do Papo Certo, o Programa de Educação Financeira, Previdenciária e para Saúde da Fundação Libertas, que tem o objetivo de disseminar conhecimento sobre finanças, previdência, saúde, qualidade de vida e bem-estar.

Acesse: fundacaolibertas.com.br/papo-certo e saiba mais!

