

## Boletim Macroeconômico

## Internacional

No cenário global, a posse de Donald Trump em 20 de janeiro trouxe à tona dúvidas sobre a agressividade de sua política comercial. Durante a campanha, o presidente ameaçou impor tarifas sobre produtos do exterior que, até o momento, parecem ser utilizadas mais como instrumentos de negociação do que como medidas permanentes. Apesar disso, tais ameaças elevam os riscos inflacionários e podem influenciar o ciclo de cortes de juros, com o FED (Banco Central dos EUA) optando por manter a taxa na faixa de 4,25% a 4,50% em meio a um cenário de robusto crescimento econômico e um mercado de trabalho que se mantém aquecido.

## Brasil

No campo doméstico, houve uma pequena descompressão dos riscos com os dados de atividades econômicas um pouco mais moderados e isso fez com que os ativos apresentassem um desempenho positivo: o Real valorizou em 5,85% e a Bolsa subiu 4,86%, no entanto os desafios estruturais persistem. A trajetória explosiva da dívida pública e o ambiente fiscal vulnerável continuam sendo pontos de atenção. O Banco Central elevou a taxa Selic em 100 p.p., mas não deu nenhuma indicação para as reuniões após março esperando sinais concretos de melhora nos dados para interromper o ciclo de alta.

Em relação ao IPCA, principal índice que mede a inflação, registrou alta de 0,16% no mês com o acumulado em 4,56% em doze meses. A pequena alta de janeiro pode ser explicada principalmente pelo aumento dos preços de alimentos, bebidas e transportes.

## Rentabilidade do plano por segmento

Segmento	Mês atual	Ano	12 meses	24 meses	36 meses	48 meses	60 meses
<b>PRODEMGE</b>	<b>0,77%</b>	<b>0,77%</b>	<b>10,22%</b>	<b>21,47%</b>	<b>34,26%</b>	<b>40,35%</b>	<b>48,45%</b>
Renda Fixa	1,17%	1,17%	9,52%	23,98%	38,02%	44,43%	52,82%
Renda Variável	0,00%	0,00%	0,00%	0,00%	-8,19%	-10,74%	-8,13%
Estruturados	0,02%	0,02%	12,95%	14,38%	24,76%	29,18%	50,61%
Exterior	0,00%	0,00%	0,00%	0,00%	-10,55%	-0,92%	
Imobiliário	-0,47%	-0,47%	-0,84%	3,46%	5,51%	9,20%	14,05%
Empréstimos	0,00%	0,00%	0,00%	0,00%	6,10%	15,84%	-62,73%
<b>Meta atuarial*</b>	<b>0,40%</b>	<b>0,40%</b>	<b>9,25%</b>	<b>18,74%</b>	<b>31,02%</b>	<b>51,15%</b>	<b>66,83%</b>

\*A partir de jan/2025 a meta atuarial deste plano é de INPC + 4,94%.

## Rentabilidades

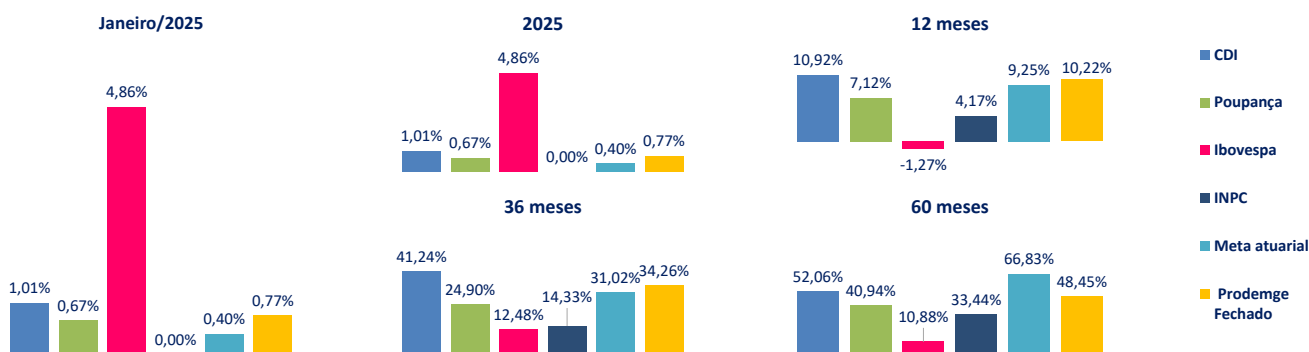

\*\* Evolução das metas atuariais: 2020 INPC + 4,59%; 2021 INPC + 4,28%; 2022 INPC + 4,57%; 2023 INPC + 4,67%; 2024 INPC + 4,67%.

## Distribuição da carteira

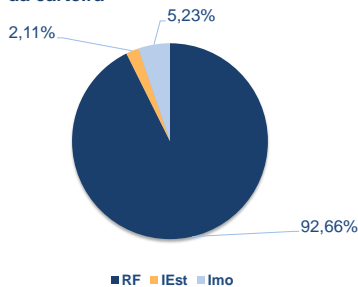

Segmento	Valor Aplicado	Percentual
<b>Renda Fixa</b>	<b>R\$ 38.376.756,40</b>	<b>98,27%</b>
Libertas Liquidez FIRF	R\$ 25.981.789,96	66,53%
Total Cart. Próp Titulos RF	R\$ 12.394.966,44	31,74%
<b>Estruturado</b>	<b>R\$ 182.336,75</b>	<b>0,47%</b>
<b>FIP</b>	<b>R\$ 182.336,75</b>	<b>0,47%</b>
FIP Empreendedor Brasi	R\$ 9.155,08	0,02%
FIP Kinea Priv Eq II	R\$ 10.738,73	0,03%
FIP Lacan Florestal I	R\$ 61.727,96	0,16%
FIP Lacan Florestal III	R\$ 38.951,20	0,10%
FIP ÓRIA TECH I	R\$ 11.338,86	0,03%
FIP BTG Infra II	R\$ 475,12	0,00%
FIP BTG IMPACTO	R\$ 49.949,80	0,13%
<b>Imobiliário</b>	<b>R\$ 493.604,44</b>	<b>1,26%</b>
Total Imóveis	R\$ 493.604,44	1,26%
<b>TOTAL</b>	<b>R\$ 39.052.697,59</b>	<b>100,00%</b>

## Enquadramento - Política de investimentos

