

## Boletim Macroeconômico

## Internacional

No mês de dezembro o Banco Central dos Estados Unidos (FED) cortou os juros em 0,25 p.p. e apresentou um discurso mais duro diante dos dados do mercado de trabalho ainda aquecidos e a elevação da projeção do núcleo de inflação, que saiu de 2,2% para 2,5%, ainda acima da meta. Ademais, a incerteza quanto à implementação das novas políticas econômicas prometidas por Trump durante a campanha trouxe uma expectativa de redução do número de corte de juros para o próximo ano, saindo de 4 para apenas 2. Desta forma, a moeda americana segue apreciada, sendo que o índice DXY, que mede o dólar contra uma cesta de moedas, subiu 2,60% no mês.

## Brasil

No Brasil, o Banco Central elevou novamente os juros em 1,00 p.p. e antecipou mais duas altas na mesma magnitude, o que ancorou as expectativas de juros em 14,25% para o primeiro trimestre de 2025. No mês de dezembro o Banco Central fez operações no mercado de câmbio que totalizaram US\$ 32,574 bilhões, com objetivo de segurar o avanço do dólar. Entretanto, mesmo diante das intervenções do Banco Central, o dólar fechou dezembro com uma valorização de 2,29% contra o real, cotado a R\$ 6,19 e acumulando uma alta de 27,9% no ano. Ainda no campo doméstico o IPCA, principal índice que mede a inflação, registrou alta de 0,52% no mês e encerrou o ano em 4,83%, ficando novamente acima do topo da meta que é de 4,50%. A alta no ano pode ser explicada principalmente pelo aumento dos preços de alimentos e bebidas.

## Rentabilidade do plano por segmento

Segmento	Mês atual	Ano	12 meses	24 meses	36 meses	48 meses	60 meses
<b>PRODEMGE</b>	<b>1,27%</b>	<b>10,39%</b>	<b>10,39%</b>	<b>21,82%</b>	<b>33,56%</b>	<b>39,76%</b>	<b>48,05%</b>
Renda Fixa	0,56%	9,20%	9,20%	23,94%	36,85%	43,50%	51,96%
Renda Variável	0,00%	0,00%	0,00%	0,00%	-3,33%	-13,52%	-7,82%
Estruturados	0,28%	12,83%	12,83%	14,32%	24,09%	28,96%	50,79%
Exterior	0,00%	0,00%	0,00%	0,00%	-19,69%	0,64%	
Imobiliário	6,98%	-0,86%	-0,86%	3,41%	5,61%	10,22%	14,58%
Empréstimos	0,00%	0,00%	0,00%	0,00%	7,54%	15,84%	-62,29%
<b>Meta atuarial*</b>	<b>0,88%</b>	<b>9,87%</b>	<b>9,87%</b>	<b>19,26%</b>	<b>31,86%</b>	<b>51,51%</b>	<b>67,10%</b>

\*A partir de jan/2024 a meta atuarial deste plano é de INPC + 4,87%.

## Rentabilidades

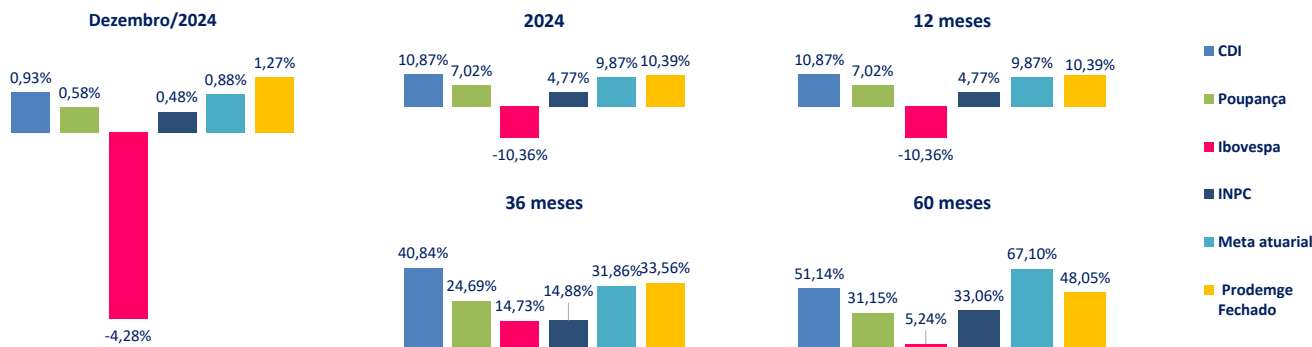

\*\* Evolução das metas atuariais: 2018 INPC + 4,65%; 2019 INPC + 4,71%; 2020 INPC + 4,59%; 2021 INPC + 4,28%; 2022 INPC + 4,57%; 2023 INPC + 4,67%.

## Distribuição da carteira

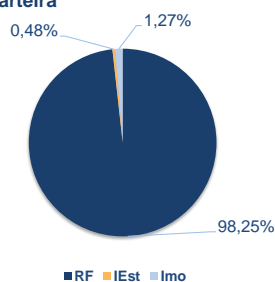

Segmento	Valor Aplicado	Percentual
<b>Renda Fixa</b>	<b>R\$ 37.973.562,98</b>	<b>98,25%</b>
Libertas Liquidez FIRF	R\$ 19.519.777,60	50,50%
Total Cart. Próp Titulos RF	R\$ 18.453.785,38	47,75%
<b>Estruturado</b>	<b>R\$ 183.744,54</b>	<b>0,48%</b>
<b>FIP</b>	<b>R\$ 183.744,54</b>	<b>0,48%</b>
FIP Empreendedor Brasi	R\$ 9.156,00	0,02%
FIP Kinea Priv Eq II	R\$ 11.628,03	0,03%
FIP Lacan Florestal I	R\$ 61.780,51	0,16%
FIP Lacan Florestal III	R\$ 38.941,10	0,10%
FIP ÓRIA TECH I	R\$ 11.145,52	0,03%
FIP BTG Infra II	R\$ 507,88	0,00%
FIP BTG IMPACTO	R\$ 50.585,50	0,13%
<b>Imobiliário</b>	<b>R\$ 492.636,08</b>	<b>1,27%</b>
Total Imóveis	R\$ 492.636,08	1,27%
<b>TOTAL</b>	<b>R\$ 38.649.943,60</b>	<b>100,00%</b>

## Enquadramento - Política de investimentos

