

## Boletim Macroeconômico

## Internacional

Em setembro, o Banco Central Americano iniciou o ciclo de queda de juros com uma redução de 0,5%. Essa decisão veio após sinais de que a inflação nos EUA está diminuindo e se aproximando da meta estabelecida. Além disso, o mercado de trabalho americano também mostrou sinais de desaceleração.

Com esse cenário, os ativos de risco, como ações, se tornaram mais atrativos. Um exemplo disso foi o S&P 500, índice composto pelas quinhentas maiores ações americanas, que apresentou uma alta de 2,02% no mês.

## Brasil

No Brasil, a inflação apresentou uma acomodação, mas o cenário fiscal segue no radar, trazendo desafios para a condução da política monetária. O Banco Central voltou a aumentar a taxa básica de juros, Selic, em 0,25%. Essa decisão fez com que a bolsa de valores caísse 3,08% no mês. Ainda no campo doméstico, o IPCA, que mede a inflação, registrou alta de 0,44%, acumulando 4,42% em doze meses. Essa alta foi explicada, principalmente, pelo aumento da energia elétrica.

## Rentabilidade do plano por segmento

Segmento	Mês atual	Ano	12 meses	24 meses	36 meses	48 meses	60 meses
COHAB BD	0,58%	7,56%	10,15%	22,01%	35,40%	50,51%	60,50%
Renda Fixa	0,70%	8,01%	10,62%	23,46%	39,77%	56,52%	67,47%
Renda Variável	0,00%	0,00%	0,00%	0,00%	-12,98%	-2,09%	-1,39%
Estruturados	-0,97%	11,60%	11,41%	11,59%	18,22%	28,44%	46,02%
Exterior	0,00%	0,00%	0,00%	0,00%	-11,23%		
Imobiliário	-1,33%	-5,16%	-0,68%	0,32%	2,99%	7,56%	10,65%
Empréstimos	0,94%	10,04%	12,62%	25,78%	49,38%	75,03%	94,30%
<b>Meta Atuarial*</b>	<b>0,91%</b>	<b>7,34%</b>	<b>9,56%</b>	<b>20,37%</b>	<b>34,84%</b>	<b>56,19%</b>	<b>69,93%</b>

\*A partir de jan/2024 a meta atuarial deste plano é de INPC + 5,25%.

## Rentabilidades

## Setembro/2024

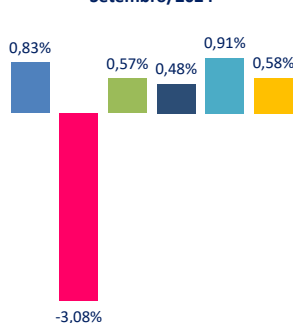

## 2024

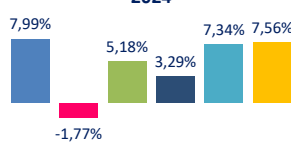

## 12 meses

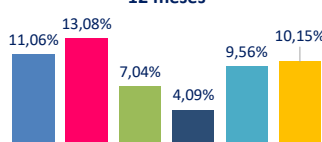

## 36 meses

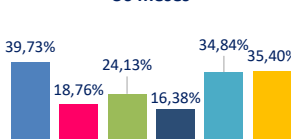

## 60 meses

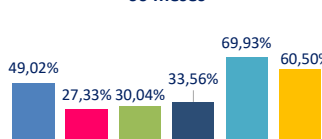

\*\* Evolução das metas atuariais: 2018 INPC + 5,19%; 2019 INPC + 5,06%; 2020 INPC + 4,61%; 2021 INPC + 4,54%; 2022 INPC + 4,77%; 2023 INPC + 5,25%.

## Distribuição da carteira

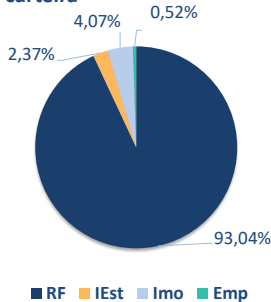

Segmento	Valor Aplicado	Percentual
<b>Renda Fixa</b>	<b>R\$ 69.747.587,59</b>	<b>93,04%</b>
Libertas Liquidez FIRF	R\$ 14.594.468,15	19,47%
Total Cart. Próp Titulos RF	R\$ 55.153.119,44	73,57%
<b>Estruturado</b>	<b>R\$ 1.779.654,15</b>	<b>2,37%</b>
<b>FIP</b>	<b>R\$ 1.779.654,15</b>	<b>2,37%</b>
FIP Empreendedor Brasil	R\$ 108.863,08	0,15%
FIP Kinea Priv Eq II	R\$ 129.972,52	0,17%
FIP Lacan Florestal I	R\$ 692.895,77	0,92%
FIP Lacan Florestal III	R\$ 307.740,83	0,41%
FIP ÓRIA TECH I	R\$ 117.491,48	0,16%
FIP BTG Infra II	R\$ 6.550,33	0,01%
FIP BTG IMPACTO	R\$ 416.140,14	0,56%
<b>Op. com Participantes</b>	<b>R\$ 388.246,77</b>	<b>0,52%</b>
Empréstimos	R\$ 388.246,77	0,52%
<b>Imobiliário</b>	<b>R\$ 3.048.555,46</b>	<b>4,07%</b>
Total Imóveis	R\$ 3.048.555,46	4,07%
<b>TOTAL</b>	<b>R\$ 74.964.043,97</b>	<b>100,00%</b>

## Enquadramento - Política de investimentos

