

RESULTADO DOS INVESTIMENTOS

MGS BD SALDADO

Setembro 2025

Cenário Econômico

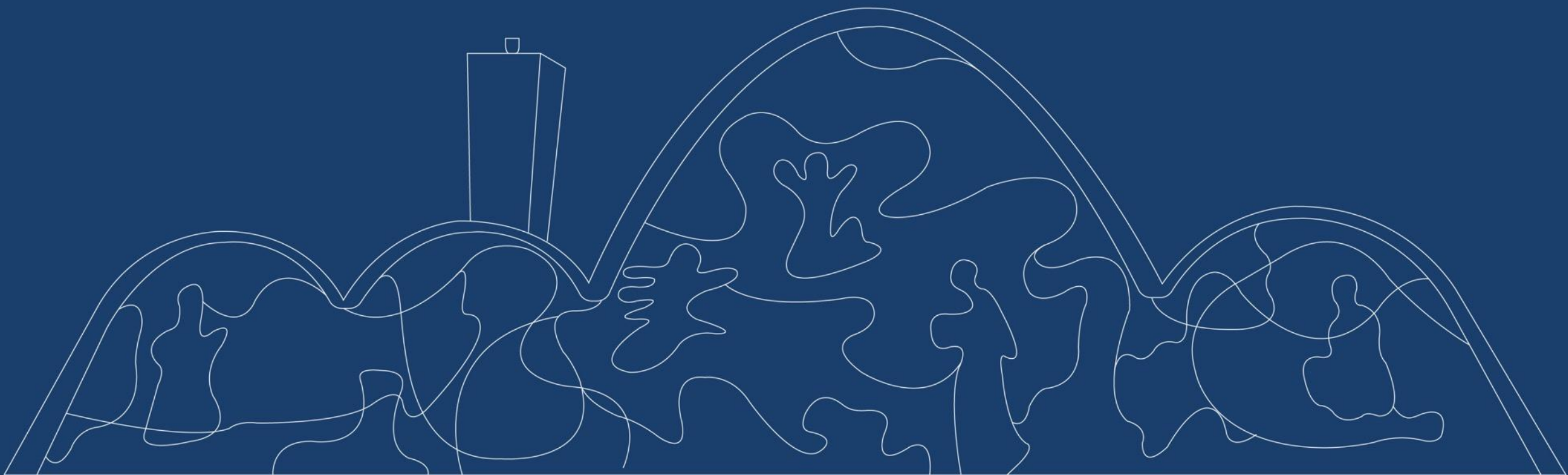

Comentário



Setembro marcou o início do ciclo de cortes de juros pelo Federal Reserve, que reduziu a taxa básica em 0,25 ponto percentual após nove meses de estabilidade. A decisão veio em meio ao enfraquecimento do mercado de trabalho e revisões positivas no PIB americano, que avançou 3,8% no segundo trimestre, impulsionado por consumo e investimentos em tecnologia. A inflação segue acima da meta, com núcleo da inflação medida pelo PCE - Índice de Preços para Despesas de Consumo Pessoal - próximo de 3%, o que mantém dúvidas sobre a velocidade dos cortes futuros. O impasse fiscal nos Estados Unidos e o risco de paralisação do governo aumentaram a volatilidade, mas o apetite por risco global se manteve, favorecendo bolsas e commodities. O ouro subiu 12% e o dólar se enfraqueceu frente a moedas emergentes. Na Europa, o Banco Central Europeu manteve postura estável, e na China, a desaceleração industrial e imobiliária persistiu, com estímulos moderados. O ambiente global permanece construtivo, sustentado por liquidez crescente e expectativa de cortes adicionais nas principais economias.



No Brasil, os dados do segundo trimestre de 2025 confirmaram desaceleração gradual da atividade, com crescimento de 0,4% frente ao trimestre anterior, além de enfraquecimento do varejo, crédito e indústria. O mercado de trabalho mostrou sinais de moderação, enquanto a inflação manteve trajetória benigna, embora os núcleos sigam acima da meta. O Copom manteve a Selic em 15%, reforçando postura conservadora e sinalizando juros elevados por período prolongado. A valorização do real e o avanço de 3,4% do Ibovespa refletiram o otimismo externo e fluxos positivos para emergentes. No mercado de crédito, os spreads continuaram a se fechar, com forte demanda por debêntures incentivadas. No campo político, o julgamento do ex-presidente Bolsonaro e discussões sobre a isenção do Imposto de Renda adicionaram ruído, embora o diálogo entre Trump e Lula tenha sinalizado possível alívio nas tarifas comerciais. Mesmo com incertezas, gestores seguem otimistas com os ativos locais, destacando os preços atrativos em NTN-Bs e ações ligadas à infraestrutura e consumo doméstico.

Rentabilidade

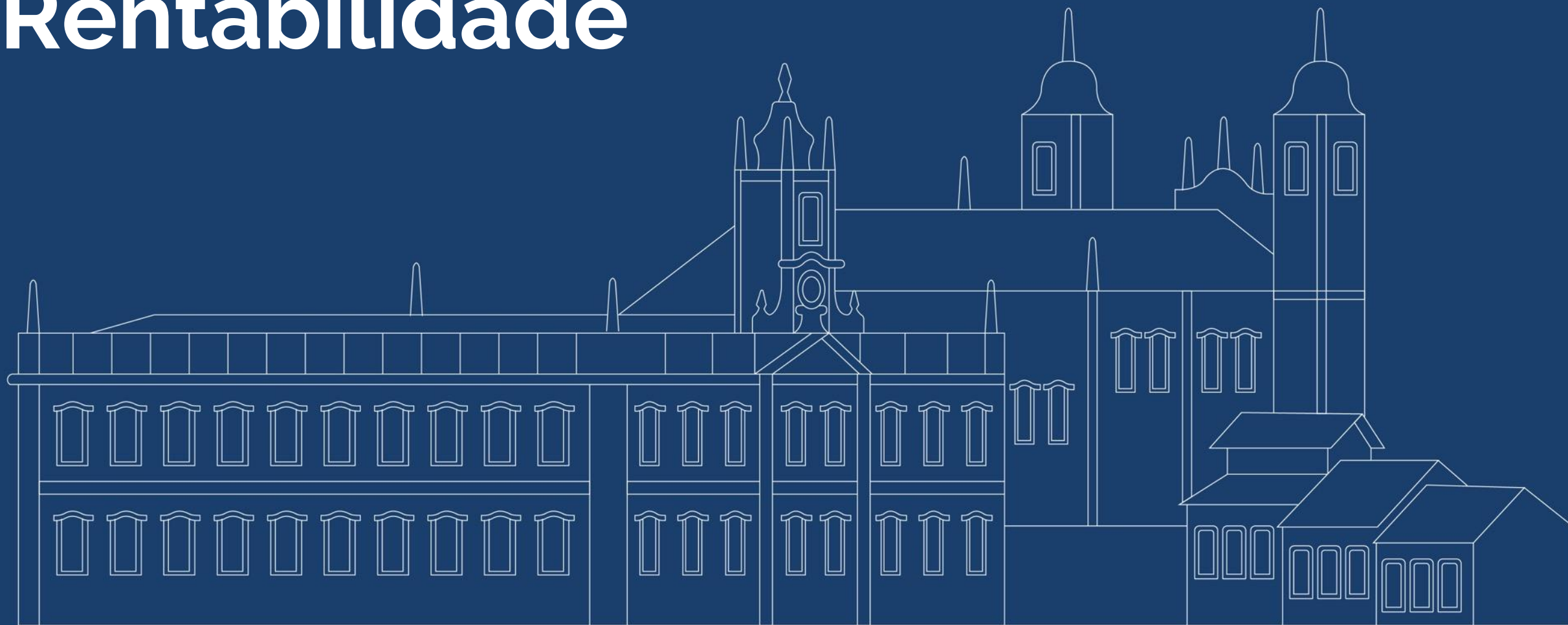

Resultado do Plano

O resultado do plano no mês foi abaixo da meta atuarial.

Esse resultado é explicado pelo desempenho dos títulos públicos federais marcados na curva

Veja mais detalhe sobre o resultado por segmento a seguir.

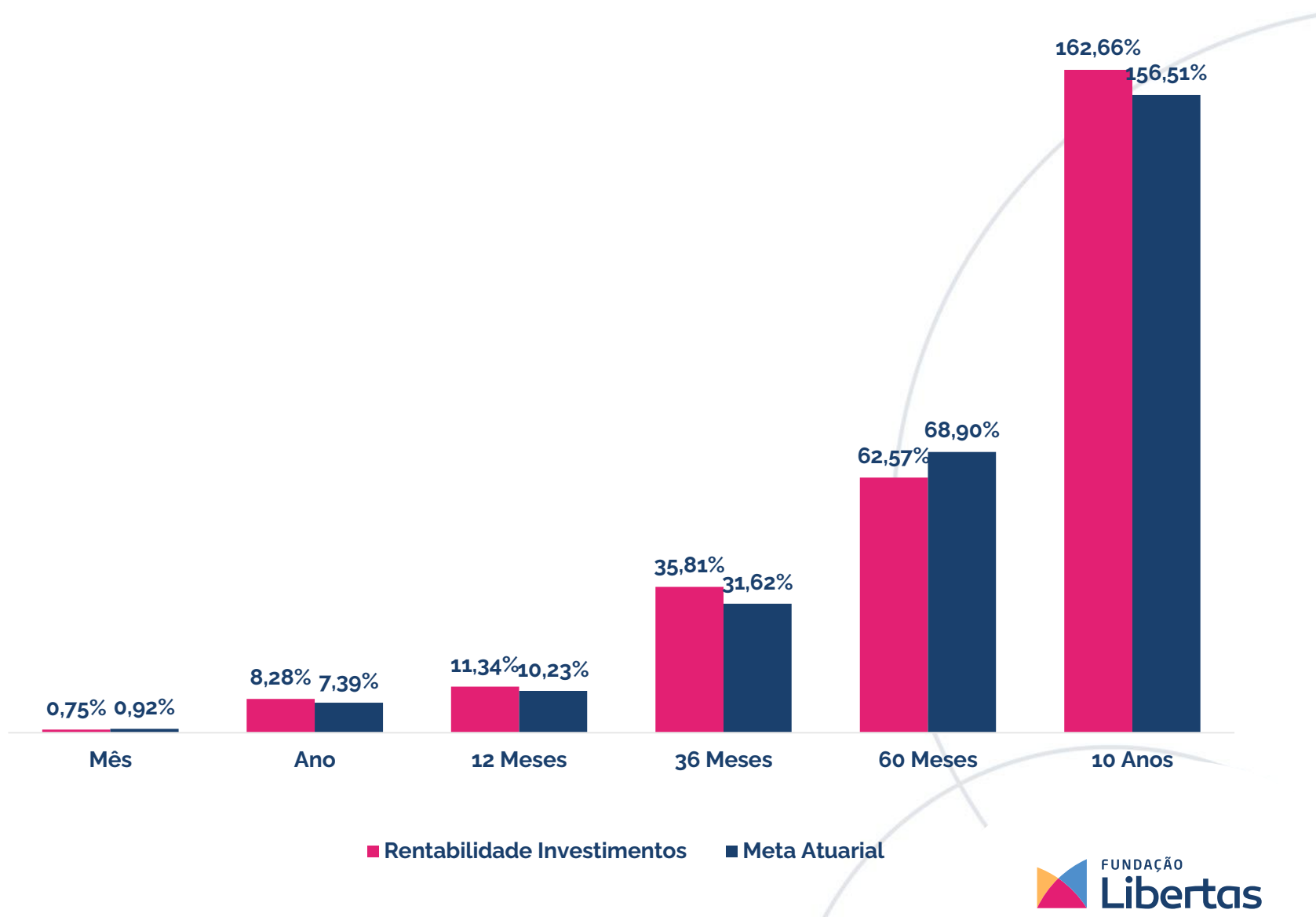

A meta atuarial em 2022 INPC + 4,77%; 2023 INPC + 5,25%; 2024 INPC + 5,25% e 2025 INPC + 5,31%

Rentabilidade Segmentos

Mês – Setembro/25

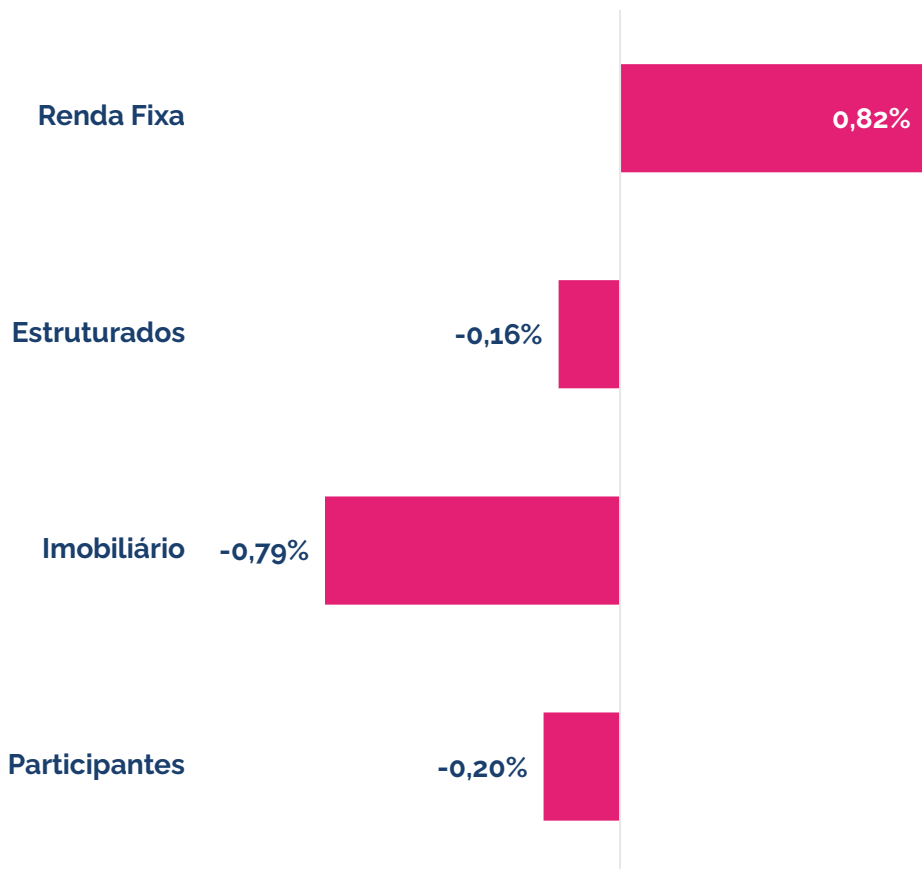

Ano

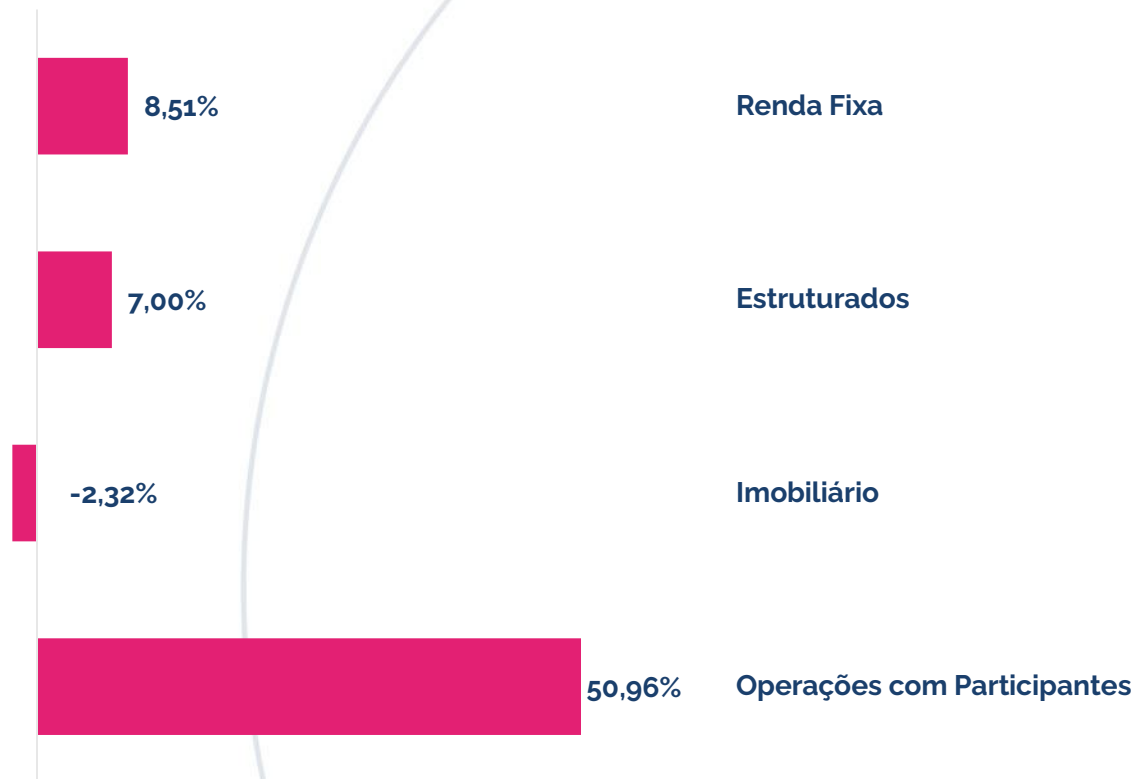

Rentabilidade Mercado

Mês – Setembro/25

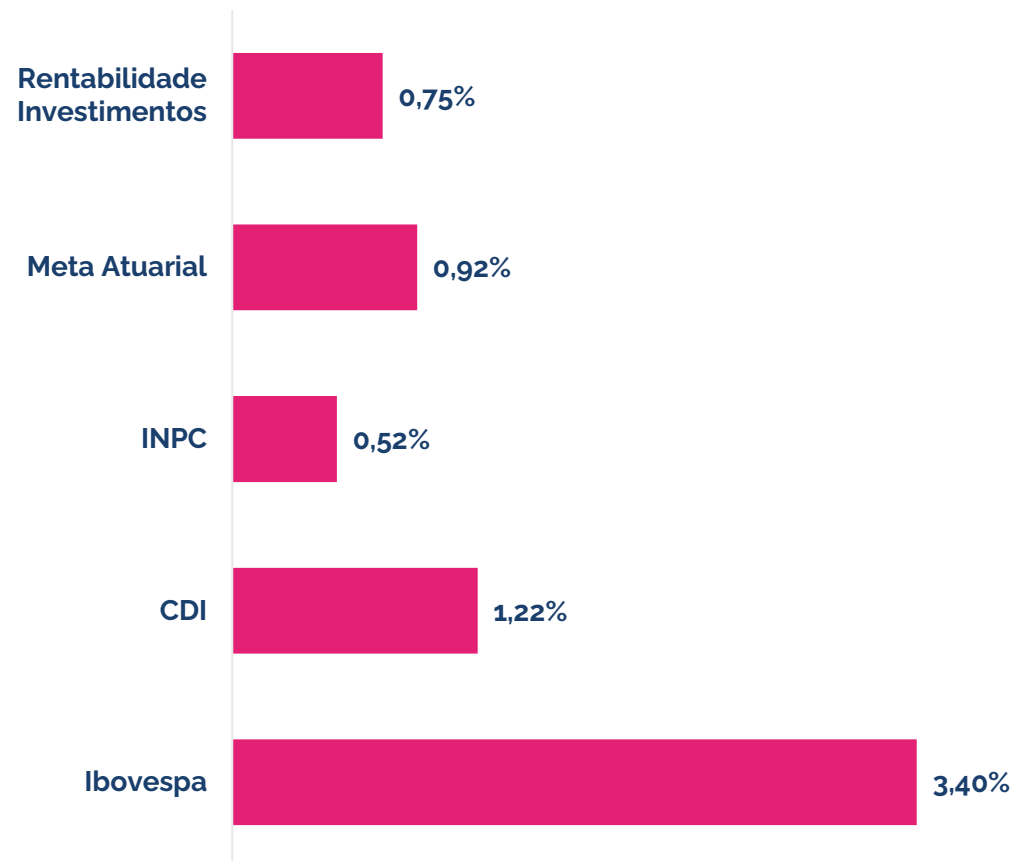

Ano

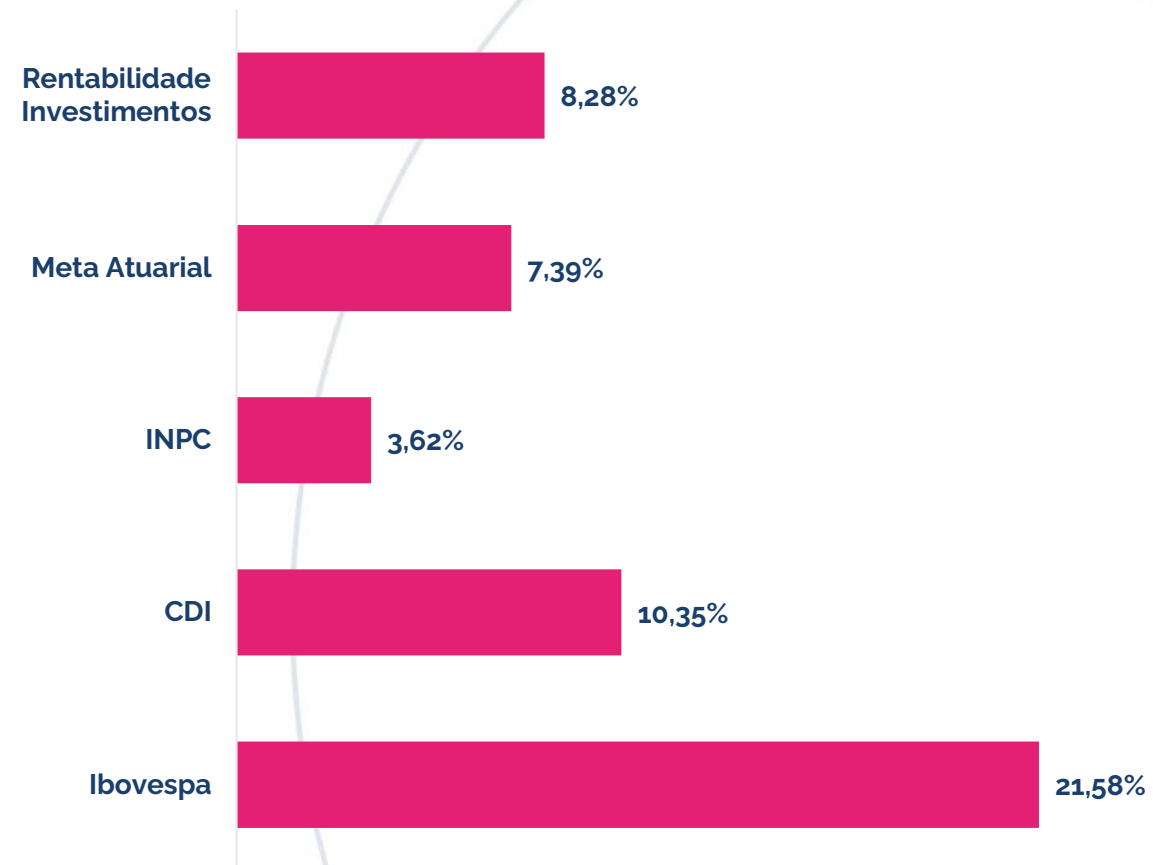

Comentário por Segmento

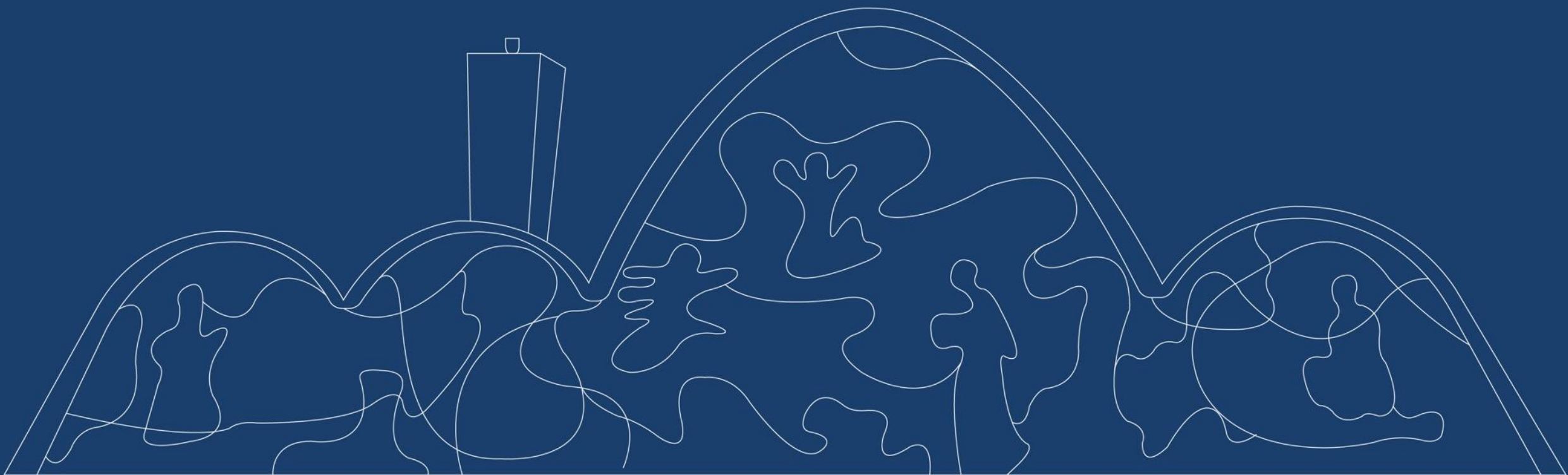

Renda Fixa

O resultado do segmento Renda Fixa reflete a alocação em Caixa e Títulos Públicos Federais.

Neste mês, a rentabilidade do plano se deve em grande parte pelos títulos públicos federais marcados na curva com a taxa média acima da meta atuarial.

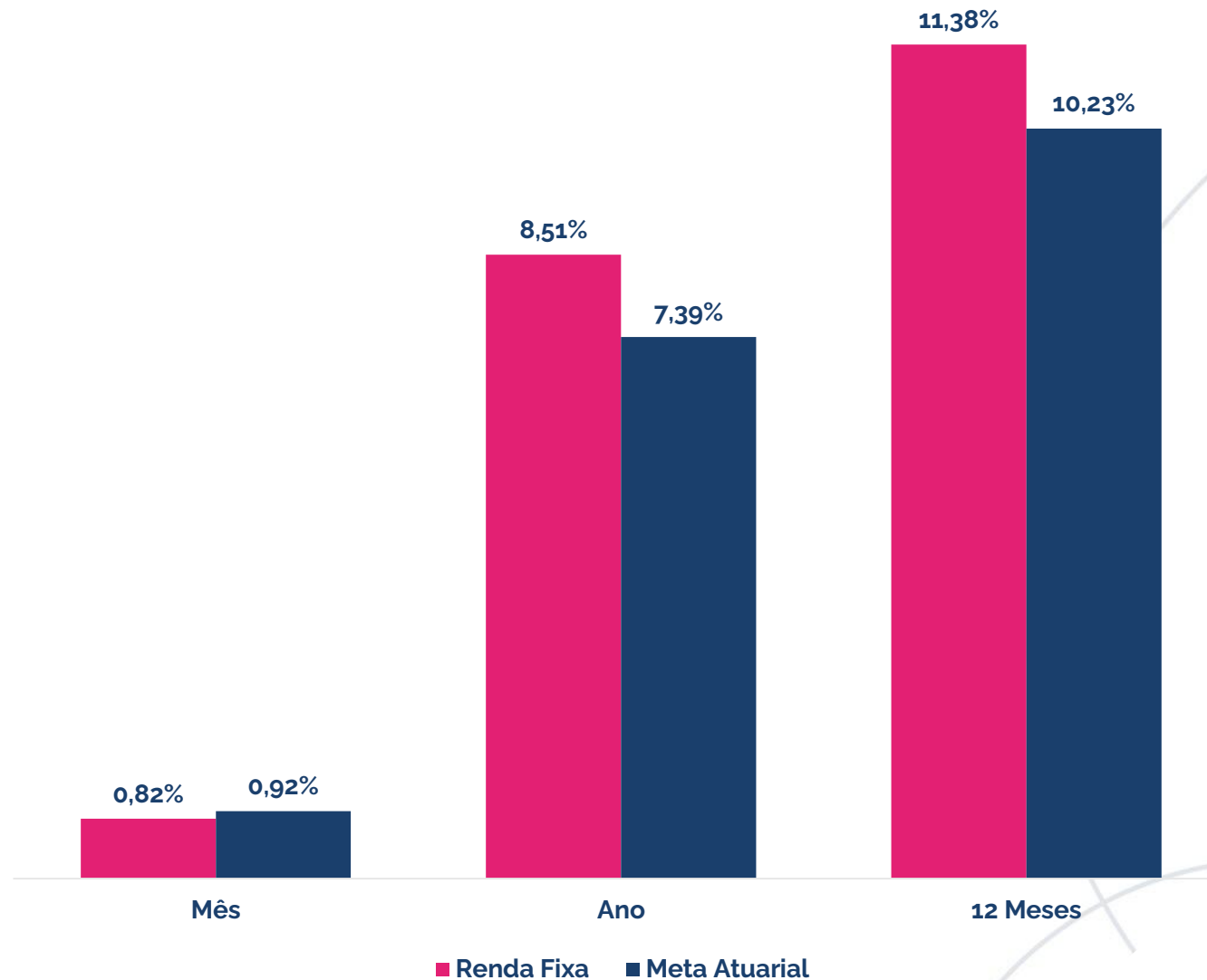

Estruturado

O resultado do segmento Estruturado reflete a alocação em fundos de participações (FIP).

Os FIPs têm seus ativos reavaliados uma vez por ano, sendo que a rentabilidade dos demais meses reflete o pagamento de custos do fundo.

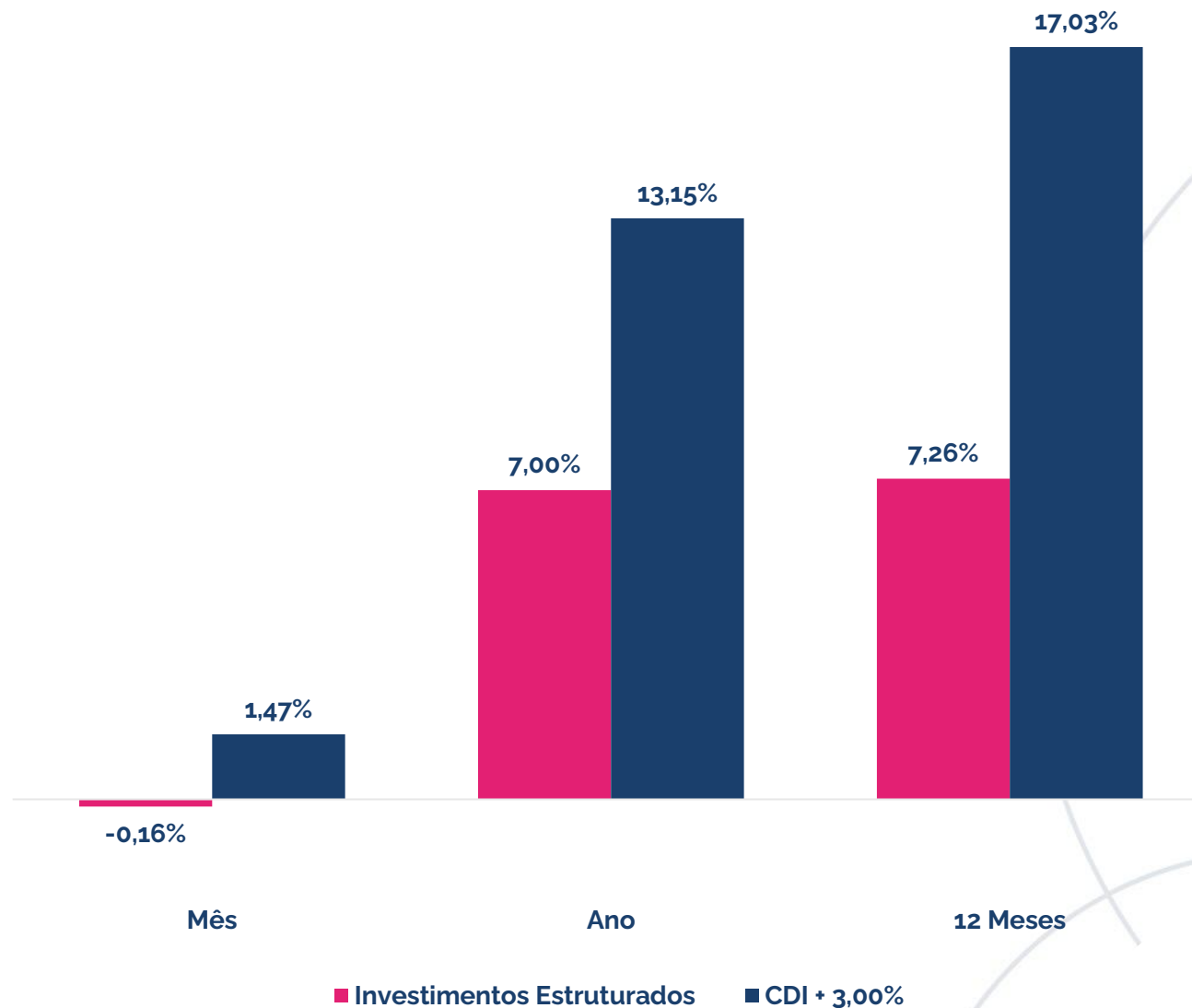

Imobiliário

O resultado do segmento imobiliário reflete a posição em imóveis físicos.

O segmento foi impactado negativamente no ano devido a estratégia da Fundação Libertas de investir por meio das reformas críticas, objetivando a manutenção dos ativos imobiliários.

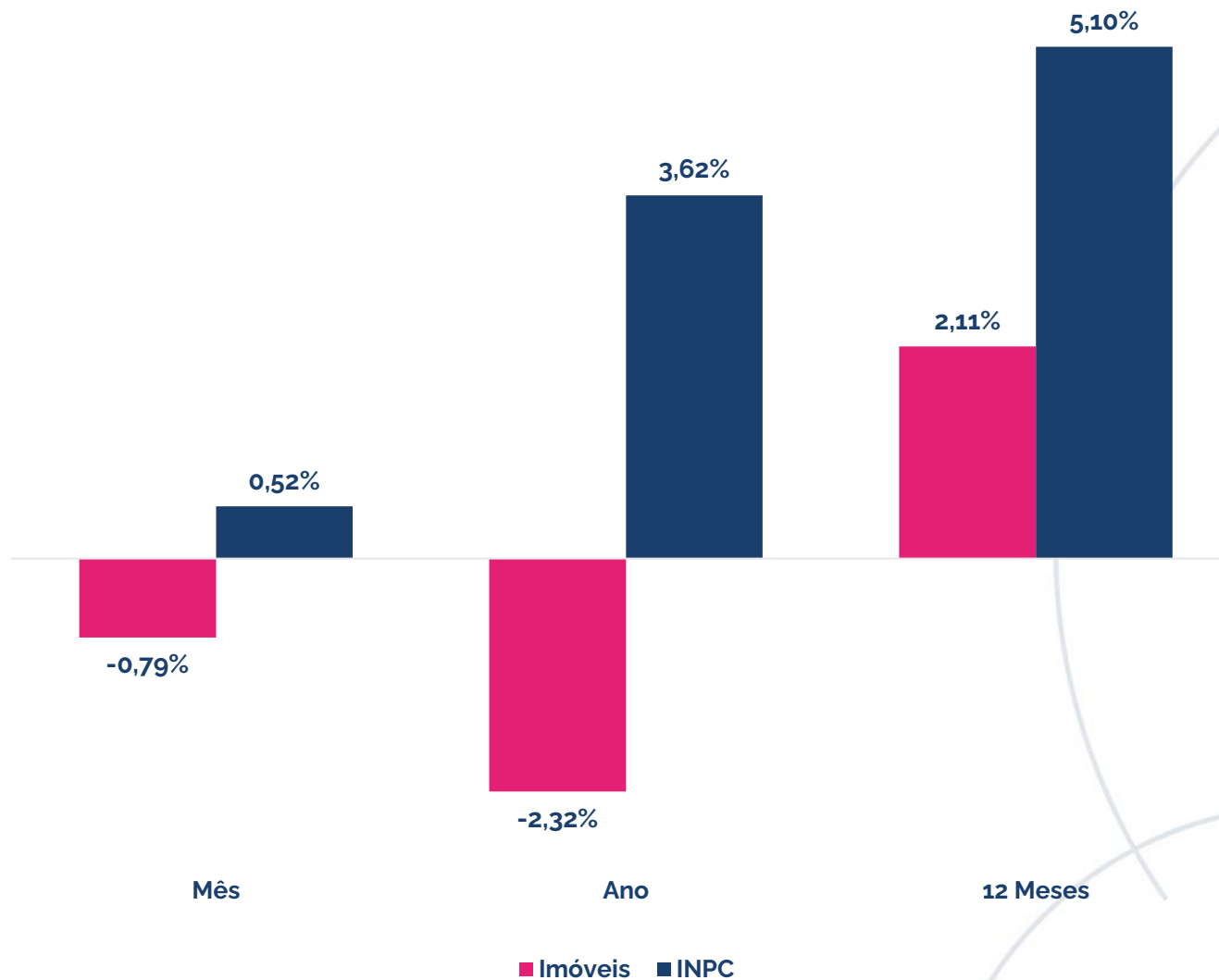

Operações com participantes

O resultado do segmento operações com participantes reflete as taxas contratadas no momento, da concessão dos empréstimos aos participantes.

No mês o resultado foi de -0,20%.

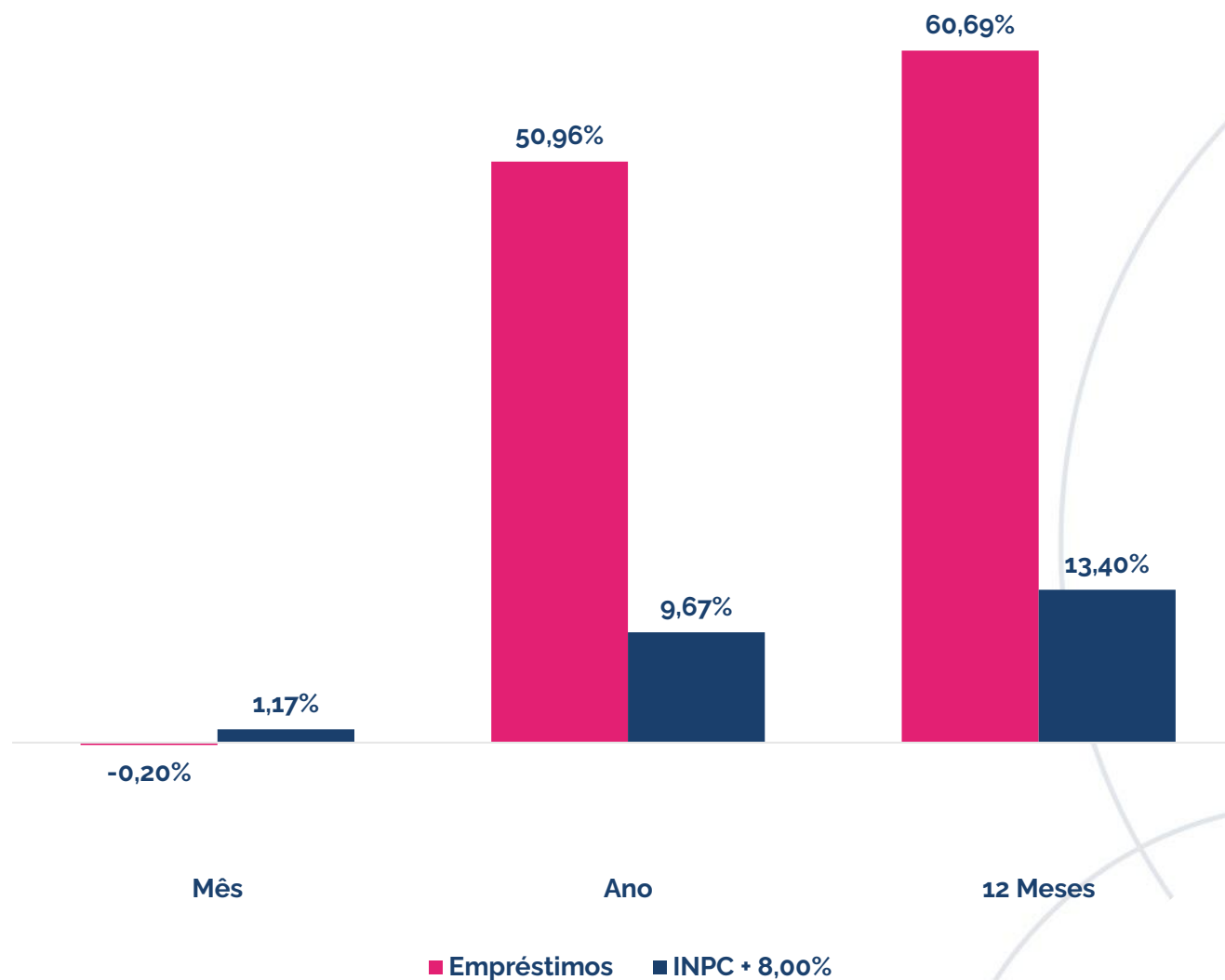

Carteira do Plano



Posição do Plano

Ativo	Segmento	Classe	Valor Financeiro	Percentual
Libertas Liquidez	Renda Fixa	Renda Fixa CDI	R\$ 4.943.968,50	21,56%
Carteira de NTN-B	Renda Fixa	TPF	R\$ 16.824.726,65	73,37%
Empreendedor	Estruturado	FIP	R\$ 21.736,77	0,09%
BTG Infra II	Estruturado	FIP	R\$ 1.034,89	0,00%
BTG Impacto	Estruturado	FIP	R\$ 134.065,42	0,58%
Ória Tech	Estruturado	FIP	R\$ 20.673,07	0,09%
KINEA II	Estruturado	FIP	R\$ 21.902,35	0,10%
LACAN I	Estruturado	FIP	R\$ 121.125,28	0,53%
LACAN III	Estruturado	FIP	R\$ 76.228,35	0,33%
Imobiliário	Imobiliário		R\$ 692.266,69	3,02%
Operações com participantes Op. com participantes			R\$ 72.151,20	0,31%
Total			R\$ 22.929.879,17	100%

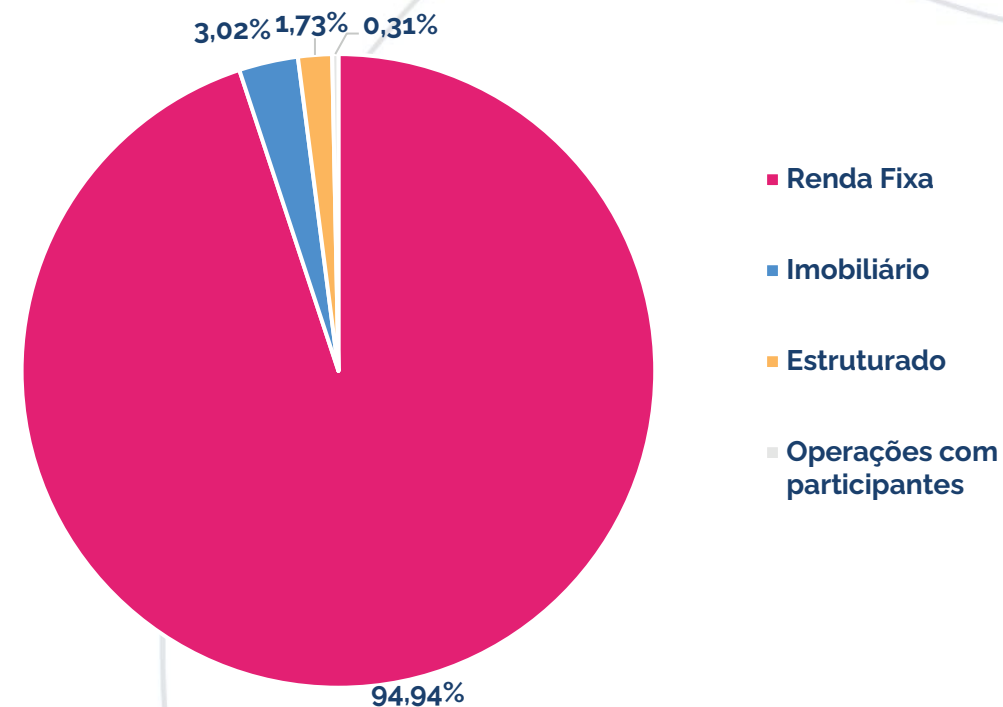

Esta é uma iniciativa do Papo Certo, o Programa de Educação Financeira, Previdenciária e para Saúde da Fundação Libertas, que tem o objetivo de disseminar conhecimento sobre finanças, previdência, saúde, qualidade de vida e bem-estar.

Acesse: fundacaolibertas.com.br/papo-certo e saiba mais!

